

Программа для подсчета оценок и организации соревнований по Художественной Гимнастике

(В соответствии с Правилами 2024)

GYM ORGANIZER 25



Руководство пользователя

Оглавление

1	Введение	2
1.1	Общая информация.....	2
1.2	Интерфейс и терминология.....	3
2	Создание нового соревнования	5
3	Создание групп и потоков	8
3.1	Настройки группы	8
3.2	Ввод участниц группы.....	9
3.2.1	Ручной ввод.....	10
3.2.2	Автоматическая загрузка списка участниц из файла Excel.....	11
4	Добавление событий	15
5	Какие документы мы можем печатать	16
6	Редактирование настроек.....	16
6.1	Настройки соревнования.....	16
6.2	Настройки даты.....	17
6.3	Настройки группы	17
7	Список участниц.....	18
8	Выставление и подсчет оценок	20
9	Подведение итогов	22
9.1	Личный зачет.....	22
9.2	Командный зачет	23
10	Дополнительные возможности программы	25
10.1	Быстрый поиск участницы	25
10.2	Расширенный поиск.....	25
10.3	Настройка внешнего вида.....	26
10.4	Вывод результатов выступлений гимнасток на большой экран.....	26
10.5	Выбор языка при формировании документов*	27
10.6	Выгрузка данных в Excel.....	28
10.7	Загрузка и воспроизведение музыки в программе.....	28
10.8	Выгрузка/Загрузка соревнований	31
10.9	Видеосъемка выступления	32
11	Заключение.....	34
12	Приложение 1. Образцы документов, созданных из программы	35

1 Введение

1.1 Общая информация

Представляем вашему вниманию новую программу для организации и проведения соревнований по Художественной Гимнастике и другим спортивным дисциплинам. Программа представляет собой автоматизированную систему, позволяющую составлять график соревнования, формировать списки участниц, проводить жеребьевку, распределять участниц по группам и потокам, выставлять оценки за выступления с подсчетом окончательной суммы баллов и распределением по местам. Так же, программа предоставляет возможность выводить в Word, Excel и PDF необходимые документы, такие как стартовый протокол, итоговый протокол, программу соревнований и т.д.

Программа так же позволяет рассчитать время, необходимое для выступления каждой группы, и соответственно, оценить продолжительность всего турнира.

Программа, на наш взгляд, имеет достаточно дружелюбный, интуитивно-понятный интерфейс и не требует от пользователя каких-либо углубленных знаний и навыков в части компьютерной грамотности.

В настоящее время в программе возможно проводить соревнования по следующим спортивным дисциплинам:

- Художественная Гимнастика (Женщины)
- Художественная Гимнастика (Мужчины)
- Спортивная Гимнастика
- Эстетическая Гимнастика
- Спортивная Аэробика
- Общая Физическая подготовка (ОФП)
- Киокусинкай (ката)

В данном Руководстве рассматривается пример для женской Художественной гимнастики. Основные принципы работы для других дисциплин в общем не изменяются. С особенностями для каждой отдельной дисциплины можно ознакомиться на нашем сайте SportProg.ru

1.2 Интерфейс и терминология

Главное окно программы выглядит так:

1

2

3

4

5

В комплект поставки уже входит одно демонстрационное соревнование, чтобы вы могли на нем «потренироваться». (Чтобы «развернуть» соревнование щелкните 2 раза по корневому узлу соревнования (символ 🏆)). Чтобы увидеть список участниц, установите указатель на группе или потоке)

В левой части экрана представлено наше соревнование в виде иерархической структуры (дерева). На ней остановимся чуть позже. В верхней части правого окна представлен список гимнасток потока. В нижней части - оценки гимнастки за выступления. (Нижнее окно отображается/скрывается при нажатии на кнопку "Оценки судей":

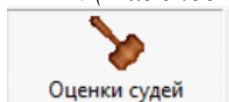

судей":







Заметим, что границы между окнами являются «подвижными», то есть вы можете регулировать размер окон по своему усмотрению (для этого надо медленно провести указателем мыши над границей, пока он не примет форму двусторонней стрелочки, после чего нажать левую кнопку мыши и передвинуть границу, куда требуется). Более детально окна будут описаны в следующих разделах.

Теперь вернемся к структуре нашего соревнования (следует упомянуть, что вся структура создается в программе автоматически, об этом чуть позже). Верхним (корневым) уровнем является само соревнование (1) (цифра в скобках показывает номер на картинке). В программе может быть неограниченное количество соревнований (см. раздел 2 «Создание нового соревнования»). Вторым уровнем нашей структуры является дата соревнований (2). Количество дней также не ограничено (только разумными пределами). Далее следует "Группа" (3). Группа в нашей терминологии это группа участниц, выступающая (и, соответственно оцениваемая) по одной программе (по году или разряду, с одинаковым количеством видов) (подробнее см. в разделе 3 «Создание групп и потоков»). То есть распределение результатов (мест) производится в пределах каждой группы. Группа разделяется на потоки (4). Количество гимнасток в потоке может регулироваться (об этом опять же чуть позже, в разделе 3.1 «Настройки группы»). В структуру так же может быть добавлено «Событие» (5) - это любое действие во время соревнований, не связанное с выступлением гимнасток (перерыв, парад и т.д.). События

добавляются для правильного расчета времени (графика) соревнований (*подробнее см. раздел 4 «Добавление событий»*).

Коротко остановимся на условных обозначениях (значках), принятых в программе. (для других дисциплин значки могут несколько отличаться)

Дерево соревнований (левое окно):

-  - Это само соревнование (корневой уровень);
-  - День соревнований (присутствует, даже если соревнования проходят в один день);
-  - Группа участниц по году или разряду (индивидуальные выступления);
-  - Группа команд по году или разряду (групповые выступления);
-  - Поток внутри группы;
-  - События (открытие, награждение, парад, перерыв, и т.д.).

Список участниц (правое верхнее окно):











-  - Участница (индивидуальное выступление);
-  - Участницы, занимающие на текущий момент 1-е, 2-е и 3-е места соответственно;
-  - Команда (групповое выступление);
-  - Команды (групповое выступление) занимающие на текущий момент 1-е, 2-е и 3-е места соответственно.

Таблица оценок (правое нижнее окно при нажатой кнопке «Начать судейство»):

-  - Выступление без предмета;
-  - Выступление со скакалкой;
-  - Выступление с обручем;
-  - Выступление с мячом;
-  - Выступление с булавами;
-  - Выступление с лентой;
-  - Выступление с 2-мя видами предметов (для групповых).

Теперь, когда мы познакомились со структурой и терминологией, можно переходить к собственно описанию программы. Для удобства восприятия мы решили построить наше описание следующим образом: мы просто создадим новое соревнование, загрузим участниц, разобьем их по группам и потокам, проведем жеребьевку, выставим оценки и посмотрим окончательные итоги. То есть пройдем весь цикл от подготовки до завершения соревнований.

2 Создание нового соревнования

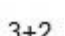
Для создания нового соревнования нажмите кнопку «Новое соревнование» на

панели инструментов:

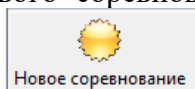

(так же можно использовать пункт меню «Файл\Новое соревнование» или контекстное меню в окне дерева соревнований. В нашей программе для большинства операций предусмотрено несколько способов выполнения. В описании мы не будем на это отвлекаться, просто укажем один из способов. В процессе освоения и работы с программой, вы сами можете выбрать наиболее предпочтительный для вас способ).

Откроется окно:

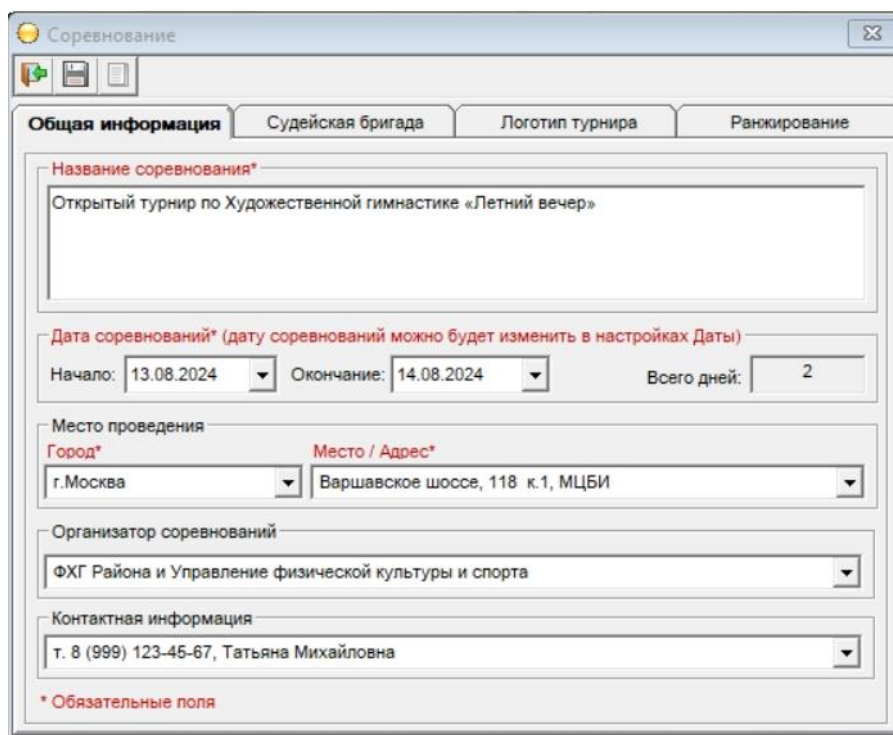

Скриншот окна «Соревнование» с вкладкой «Общая информация». В окне заполнены следующие поля:

- Название соревнования*: Открытый турнир по Художественной гимнастике «Летний вечер»
- Дата соревнований* (дату соревнований можно будет изменить в настройках Даты):
 - Начало: 13.08.2024
 - Окончание: 14.08.2024
 - Всего дней: 2
- Место проведения:
 - Город*: г.Москва
 - Место / Адрес*: Варшавское шоссе, 118 к.1, МЦБИ
- Организатор соревнований: ФХГ Района и Управление физической культуры и спорта
- Контактная информация: т. 8 (999) 123-45-67, Татьяна Михайловна

* Обязательные поля

На картинке показана уже заполненная форма, у вас все поля, естественно, будут пустыми (кроме даты - дата по умолчанию сегодняшний день). Обязательные для заполнения поля подсвечены красным и отмечены звездочкой.

В нашем примере мы рассмотрим 2-х дневное соревнование. (Даты в последствии так же можно будет отредактировать в дереве соревнований с помощью контекстных меню.)

Заполните необходимые поля формы и сохраните соревнование (введенная информация может использоваться в дальнейшем для формирования документа «Общая информация»).

Теперь можно перейти на закладку «Судейская бригада» и с помощью кнопки «Добавить» (или загрузить из файла Excel) ввести список судей:

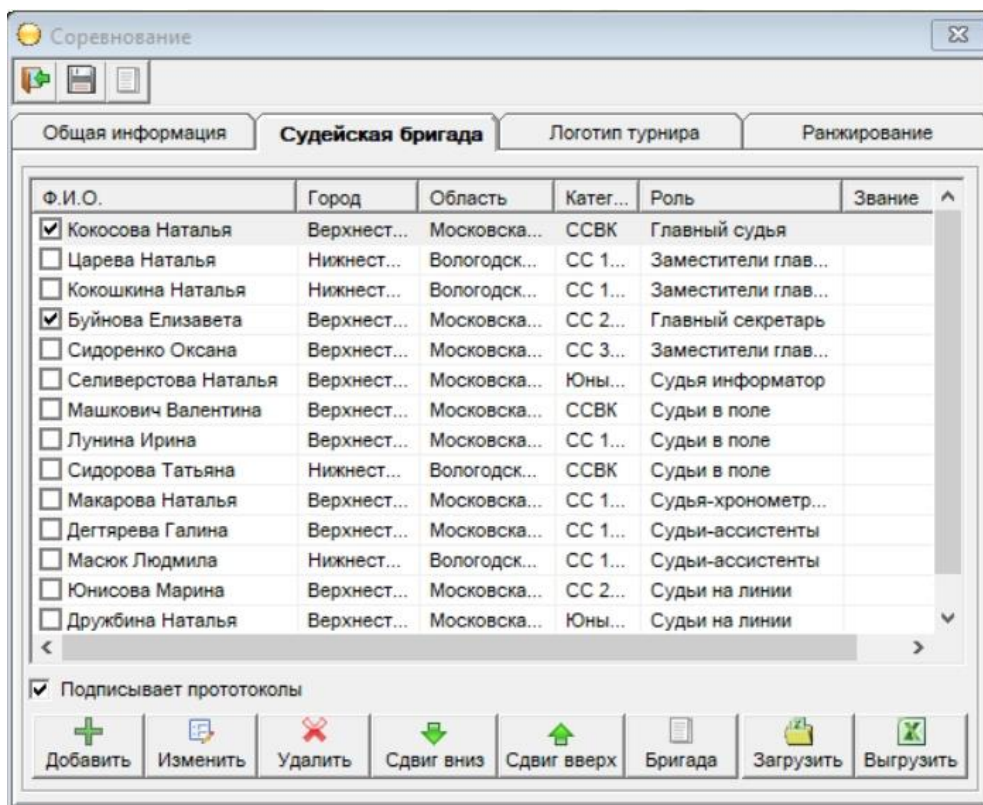

(Список судей можно будет заполнить и позже, это «не обязательные» поля. В принципе, для корректной работы программы достаточно ввести Главного судью и Главного секретаря и отметить их галками «Подписывает протоколы», тогда их подпись будет автоматически выводиться в протоколы).

Информация о судьях может быть выгружена в дальнейшем в документ «Судейская бригада» в формате Word или в таблицу Excel.

На закладке "Логотип" можно добавить картинку с логотипом соревнования. При включении галочки "Печатать логотип" логотип будет печататься в левом верхнем углу документов. Здесь так же можно установить размер логотипа. (При этом надо понимать, что изменение исходного размера может привести к ухудшению качества изображения, так что лучше изначально выбирать для загрузки файл с картинкой логотипа требуемого размера.).

Тестовая картинка логотипа (TestLogo.jpg) находится в папке с программой (по умолчанию это папка: "Мои документы\GymOrganizer\").

Логотип так же можно будет добавить позже.

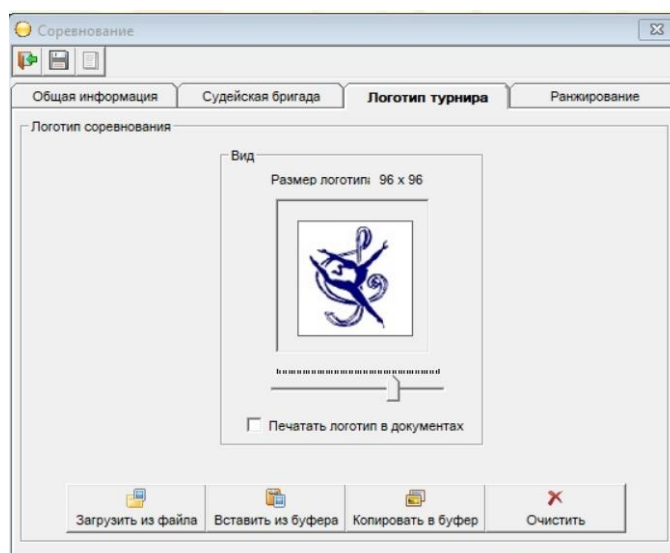

На закладке «Ранжирование» мы можем установить, каким образом в соревновании будут распределяться места при совпадении оценок гимнасток:

Соревнование

Общая информация Судейская бригада Логотип турнира **Ранжирование**

Распределение мест при совпадении оценок (только для Художественной гимнастики)*

Проверка при совпадении оценок

При совпадении оценок просто делить место

При совпадении оценок проверять, у кого больше E-A-D

Следующее место при совпадении оценок (для всех дисциплин)

1-1-2 (не пропускать следующую позицию)

1-1-3 (пропускать следующую позицию)

*Для остальных дисциплин ранжирование производится в соответствии с их правилами

После того, как мы заполнили все необходимые поля формы, сохраните и закройте окно. Наше двухдневное соревнование автоматически будет создано в окне соревнований:

2024.08.13-2024.08.14, Открытый турнир по Художественной гимнастике «Летний вечер» (0)

- 1-й день: 13.08.2024. Время: 09:00-09:00 (0)
- 2-й день: 14.08.2024. Время: 09:00-09:00 (0)

Мы видим корневой узел 2024.08.13-2024.08.14, Открытый турнир...«Летний вечер» (0). Даты соревнования приведены в «обратном формате»: ГГГГ.ММ.ДД (для корректной сортировки).

Цифра в скобках (0) показывает кол-во гимнасток (их пока нет).

По умолчанию время проведения соревнований устанавливается с 9.00 до 9.00. По мере добавления групп и событий время будет автоматически корректироваться.

После того, как мы создали «каркас» для будущего соревнования, можно переходить к наиболее интересному этапу «Создание групп и потоков».

3 Создание групп и потоков

Установите указатель на требуемую дату соревнований (в нашем примере это будет 1-й день: 13.08.2024) и нажмите кнопку «Создать группу» на панели инструментов:

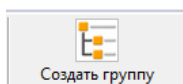

Откроется окно:

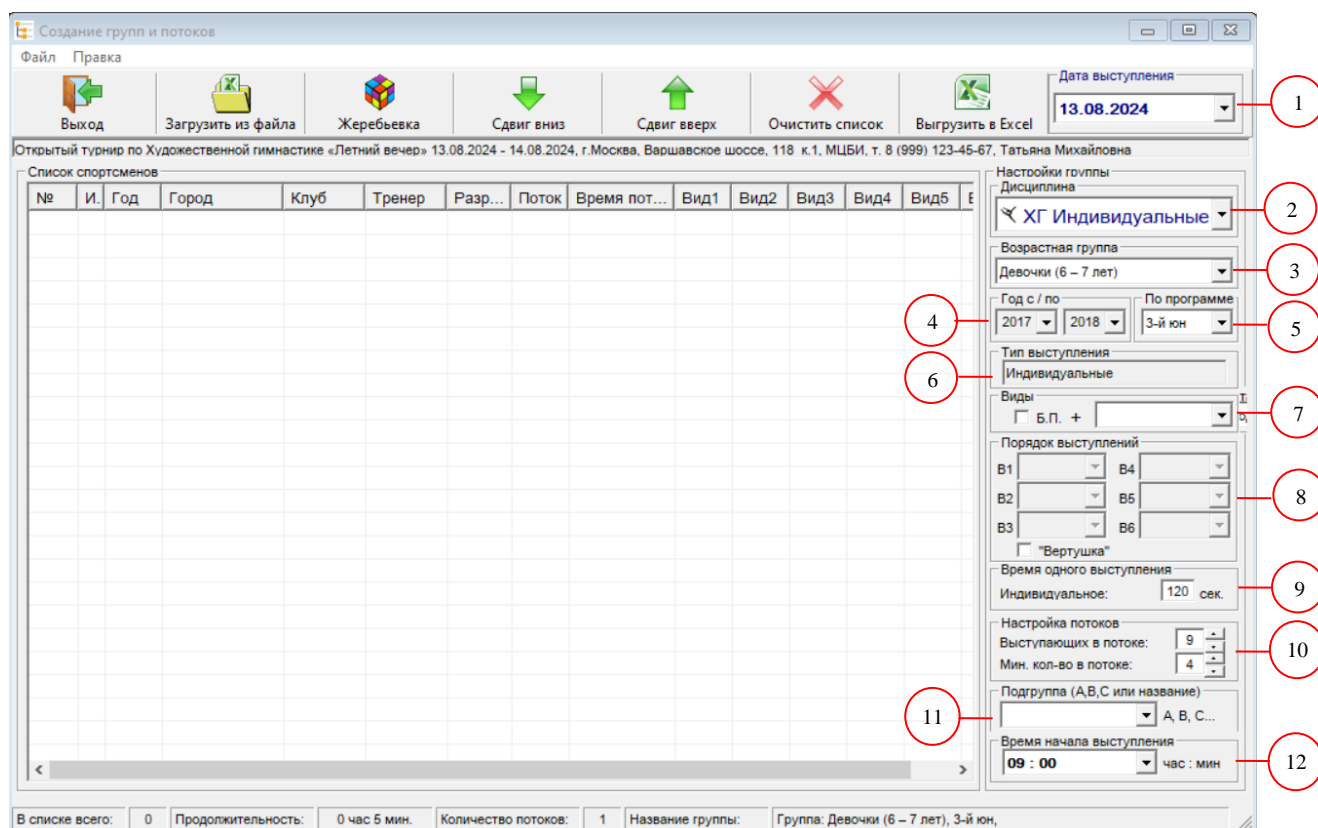

3.1 Настройки группы

Прежде чем перейти к загрузке спортсменов, давайте немного остановимся на настройках группы (на картинке пункты обозначены цифрами в красных кружках). Их довольно много, но в принципе, тут нет ничего сложного, тем более, что практически все настройки в дальнейшем можно будет изменить и подкорректировать.

(1) «**Дата выступления**» Здесь мы можем выбрать дату выступления группы (*если группа выступает, например, 2 дня (по 2 вида), то мы можем сначала сохранить группу на одну дату, потом изменить дату, виды, провести жеребьевку, если надо, и еще раз сохранить группу*)

(2) «**Дисциплина**» Устанавливается спортивная дисциплина

(3) «**Возрастная группа**» Выбирается в соответствии с классификатором в Правилах

(4) «**Год с/по**» Устанавливается автоматически при выборе возрастной группы (с возможностью корректировки)

- (5) **«По программе»** Устанавливается, по программе какого разряда выступает группа (так же устанавливается автоматически при выборе возрастной группы с возможностью корректировки)
- (6) **«Тип выступления»** Для ХГ индивидуальных это только «Индивидуальные», для ХГ групповых это может быть «Группа 5 (6) гимнасток», «Дуэты», «Трио»
- (7) **«Виды»** Здесь необходимо указать, сколько видов (или видов + БП) должны выполнить участницы группы
- (8) **«Порядок выступлений»** Тут требуется установить последовательность выполнения видов в группе. Количество доступных упражнений определяется количеством видов, указанным в окошке (7). Так же здесь можно установить признак «Вертушка»
- (9) **«Время одного выступления»** Указывается приблизительное время выступления одной гимнастки (или команды для групповых) в секундах (с учетом входа/выхода). Параметр необходим для расчета хронометража всего соревнования. По умолчанию установлены значения 120 сек. для индивидуальных и 180 сек. для групповых (при необходимости значения можно изменить).
- (10) **«Настройка потоков»** Параметр **«Выступающих в потоке»** указывает, каким образом системе следует разбивать участниц группы по потокам, то есть, сколько гимнасток должно быть в каждом потоке. Параметр **«Минимальное кол-во в потоке»**: если количество гимнасток в потоке меньше указанного в этой графе, то система автоматически распределяет гимнасток по другим потокам.
Например, у нас в группе 27 гимнасток, установлены параметры «Гимнасток в потоке: 8», «Минимальное количество 3». Система автоматически разобьет группу на 4 потока: 8+8+8+3. Если мы поменяем параметр «Гимнасток в потоке» на 9 (или «Минимальное количество» изменим на 4), то система автоматически изменит кол-во потоков на 3: 9+9+9
- (11) **«Подгруппа (А,В,С)»** Данный параметр можно установить в том случае, если, например, часть гимнасток одного года выступают по одной программе (например, БП + вид), а другая часть гимнасток того же года выступает по другой (допустим, 2 вида). В этом случае можно создать 2 группы (А и В), тогда итоги будут подводиться по каждой группе отдельно.
- (12) **«Время начала выступления»** Здесь мы можем установить время, когда должно начаться выступление группы (продолжительность, и соответственно, время окончания, рассчитывается автоматически)

С настройками завершили. Как мы уже говорили, тут нет ничего сложного, просто стоит несколько раз попробовать самостоятельно. Так же, повторимся, если вы что-то не правильно установили, в дальнейшем все можно будет подправить в карточке группы (об этом позже, в разделе 6).

3.2 Ввод участниц группы

Для начала давайте установим настройки группы. Для нашего примера они будут такие:

1. Дисциплина: «ХГ Индивидуальные»
2. Возрастная группа : «Девочки (9 лет)»
3. По программе: «3-й» (3-й спортивный разряд)
4. Виды: «БП+1 вид» (вид – «В», на выбор)

5. Время одного выступления – 120 сек.
6. Настройка потоков: 8 и 3 (по умолчанию)
7. Время начала выступления: 9:00
8. Подгруппа: не установлена

3.2.1 Ручной ввод

В программе предусмотрена возможность ручного ввода гимнасток. Для этого щелкните правой кнопкой мыши в таблице "Список участниц" (формы "Группа участниц") и в открывшемся контекстном меню выберите пункт "Добавить участницу" (или меню "Файл \ Добавить участницу"). Откроется окошко для ввода:

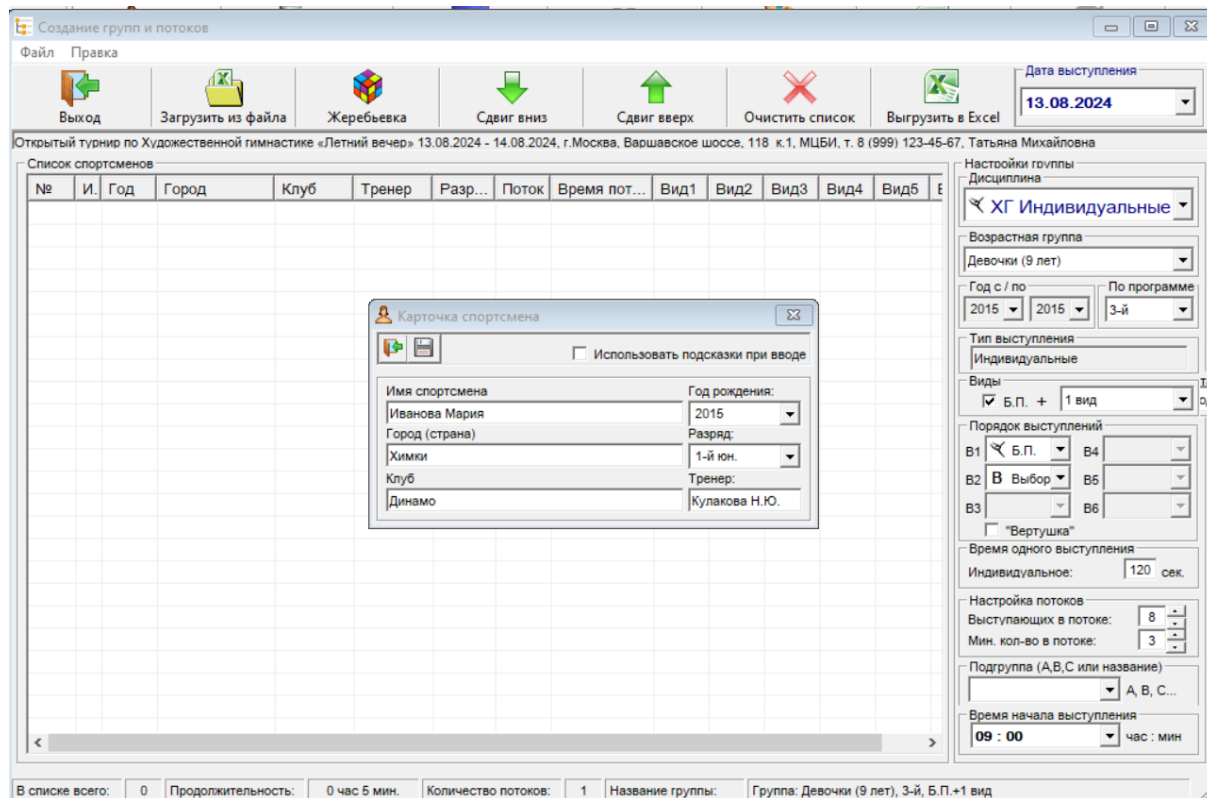

Сразу заметим, что при ручном добавлении групповой команды окно ввода будет выглядеть так (по новым правилам в групповой команде могут участвовать 5 или 6 гимнасток плюс одна запасная):

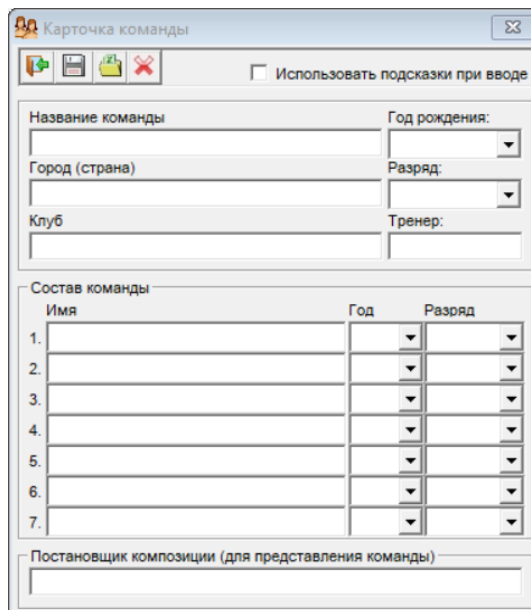

Заполните необходимые поля и нажмите кнопку "ОК". Гимнастка (или группа) будет добавлена в список.

Так как участниц соревнований может быть десятки или сотни, то ручной ввод не является, на наш взгляд, самым удобным способом. В программе предусмотрена возможность автоматической загрузки групп участниц из файла Excel. На ней мы и остановимся более подробно (*мы же с вами «продвинутые» пользователи!*).

3.2.2 Автоматическая загрузка списка участниц из файла Excel

В поставку программы входит тестовый файл для загрузки "Тестовая загрузка.xls". Воспользуемся им в нашем примере (файл находится в папке с программой, по умолчанию это папка: «Документы\Gym Organizer 25»).

Вот фрагмент нашей таблицы в Excel, которую мы собираемся загрузить:

	A	B	C	D	E
1	Имя	г.р.	Город	Клуб	Тренер
2	Королева Алина	2015	Дмитров		Попова Людмила
3	Храпова Мария	2015	Дмитров		Попова Людмила
4	Рогужева Ангелина	2015	Дмитров		Попова Людмила
5	Воложанина Татьяна	2015	Дмитров		Попова Людмила
6	Растворова Вероника	2015	Лобня		
7	Косоурова Алена	2015	Москва	СДЮСШОР 74	
8	Маркина Мария	2015	Москва	СДЮСШОР 74	
9	Аджави Элина	2015	Москва	СДЮСШОР 74	
10	Палеха Дарья	2015	Конаково		
11	Васильева Карина	2015	Москва	ДЮСШ 1	
12	Голубева Ксения	2015	Москва	ДЮСШ 1	
13	Медведева Екатерина	2015	Москва	ДЮСШ 1	
14	Лапина Ангелина	2015	Москва	ДЮСШ 112	
15	Тубольцева Маргарита	2015	Красногорск		
16	Абрамова Варвара	2015	Красногорск		
17	Хорошевская Анастасия	2015	Красногорск		
18	Видякина Елизавета	2015	Александров		
19	Иванюк Елизавета	2015	Химки	ЦПСК "Химки"	Кандаева Г.А.
20	Сидорова Дарья	2015	Химки	ЦПСК "Химки"	Кутимова Е.А.
21	Самиева Карина	2015	Химки	ЦПСК "Химки"	Кутимова Е.А.
22	Михайлова Анастасия	2015	Звездный городок	СК "Комета"	
23	Грачева Анастасия	2015	Клин		

(Все совпадения имен участниц, тренеров, судей и названий клубов с реальными именами и названиями случайны!)

На самом деле такой формат таблицы не является обязательным, в принципе последовательность полей может быть любой, главное чтобы номера колонок правильно были установлены в настройках загрузки.

Для загрузки списка участниц группы из файла Excel кнопку "Загрузить из Excel" на

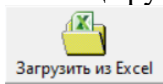

панели инструментов:

Откроется окошко:

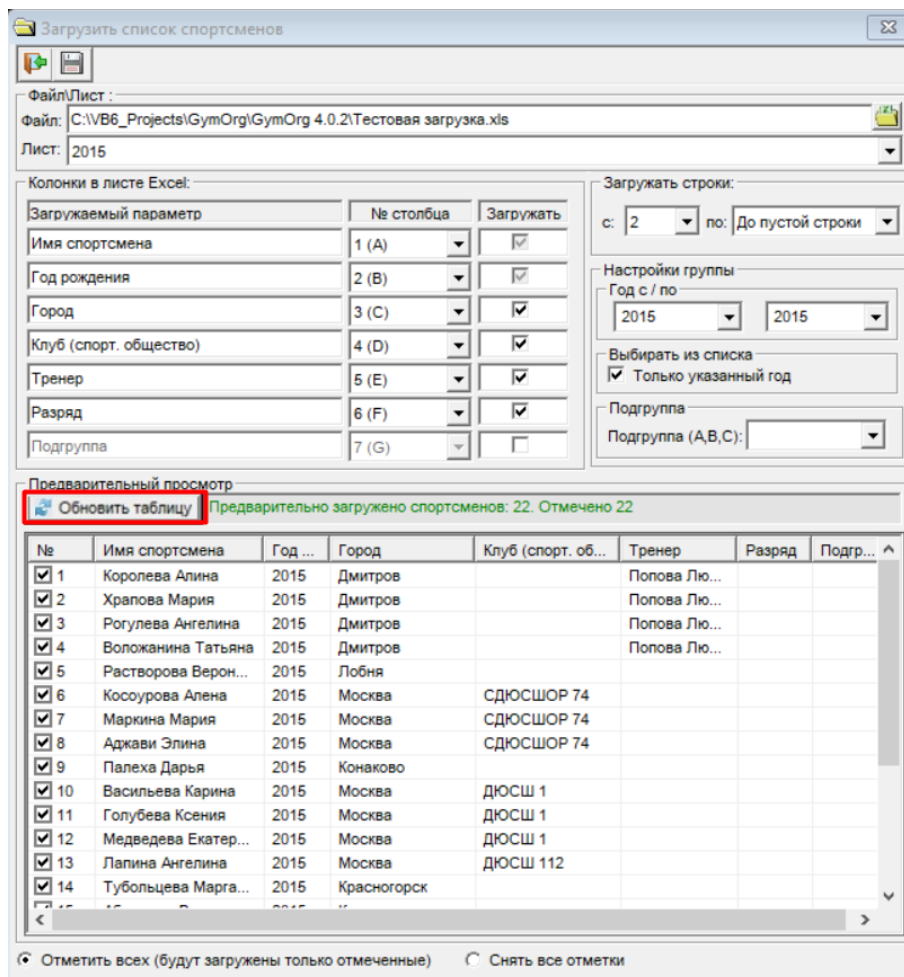

В поле «Файл\Лист» выберите файл «Тестовая загрузка.xls» и укажите лист «2015». В поле «Загружать строки» укажите со 2-й до пустой строки (1-я строка - заголовки. Если в поле «по» установлен параметр «До пустой строки», то загрузка будет производиться до строки, где не указано имя гимнастки).

Номера столбцов установите, как показано на картинке.

После того, как все настройки установлены, выбран файл и указан лист, нажмите кнопку «Обновить таблицу». Если программа скажет «Загружено 0, проверьте настройки», то действительно проверьте настройки)

Настройки группы при необходимости здесь можно поменять.

В таблице "Колонки в листе Excel" вы можете установить, какие параметры участницы следует загрузить и файла, и в какой колонке этот параметр находится (обязательными параметрами являются имя и год рождения гимнастки). Если группа гимнасток разделена на подгруппы (А,В,С,...), то вы можете установить их в столбце файла Excel и выбрать только требуемую подгруппу.

Если все готово, список гимнасток загрузился, нажмите кнопку «Сохранить». Список гимнасток будет перенесен в нашу таблицу «Список участниц»:

Создание групп и потоков

Файл Правка

Выход Загрузить из файла Жеребьевка Сдвиг вниз Сдвиг вверх Очистить список Выгрузить в Excel

Дата выступления: 13.08.2024

Открытый турнир по Художественной гимнастике «Летний вечер» 13.08.2024 - 14.08.2024, г.Москва, Варшавское шоссе, 118 к.1, МЦБИ, т. 8 (999) 123-45-67, Татьяна Михайловна

Список спортсменов

№	Имя спортсмена	Год	Город	Клуб	Тренер	Разр...	Поток	Время потока	Вид1	Вид2
1	Королева Алина	2015	Дмитров		Попов...		1	09:00 - 09:35	Б.П.	Выбор
2	Храпова Мария	2015	Дмитров		Попов...		1	09:00 - 09:35	Б.П.	Выбор
3	Роголева Ангелина	2015	Дмитров		Попов...		1	09:00 - 09:35	Б.П.	Выбор
4	Воложанина Татьяна	2015	Дмитров		Попов...		1	09:00 - 09:35	Б.П.	Выбор
5	Растворова Вероника	2015	Лобня				1	09:00 - 09:35	Б.П.	Выбор
6	Косоурова Алена	2015	Москва	СДЮС...			1	09:00 - 09:35	Б.П.	Выбор
7	Маркина Мария	2015	Москва	СДЮС...			1	09:00 - 09:35	Б.П.	Выбор
8	Аджви Элина	2015	Москва	СДЮС...			1	09:00 - 09:35	Б.П.	Выбор
9	Палеха Дарья	2015	Конаково				2	09:35 - 10:10	Б.П.	Выбор
10	Васильева Карина	2015	Москва	ДЮСШ 1			2	09:35 - 10:10	Б.П.	Выбор
11	Голубева Ксения	2015	Москва	ДЮСШ 1			2	09:35 - 10:10	Б.П.	Выбор
12	Медведева Екатерина	2015	Москва	ДЮСШ 1			2	09:35 - 10:10	Б.П.	Выбор
13	Лалина Ангелина	2015	Москва	ДЮСШ...			2	09:35 - 10:10	Б.П.	Выбор
14	Тубольцева Маргарита	2015	Красногорск				2	09:35 - 10:10	Б.П.	Выбор
15	Абрамова Варвара	2015	Красногорск				2	09:35 - 10:10	Б.П.	Выбор
16	Хорошевская Анастасия	2015	Красногорск				2	09:35 - 10:10	Б.П.	Выбор
17	Видякина Елизавета	2015	Александров				3	10:10 - 10:35	Б.П.	Выбор
18	Иванюк Елизавета	2015	Химки	ЦПСК ...	Канда...		3	10:10 - 10:35	Б.П.	Выбор
19	Сидорова Дарья	2015	Химки	ЦПСК ...	Кутим...		3	10:10 - 10:35	Б.П.	Выбор
20	Самиева Карина	2015	Химки	ЦПСК ...	Кутим...		3	10:10 - 10:35	Б.П.	Выбор
21	Михайлова Анастасия	2015	Звездный го...	СК «Ко...			3	10:10 - 10:35	Б.П.	Выбор
22	Грачева Анастасия	2015	Клин				3	10:10 - 10:35	Б.П.	Выбор

В списке всего: 22 Продолжительность: 1 час 35 мин. Количество потоков: 3 Название группы: Группа: Девочки (9 лет), 3-й, Б.П.+1 вид

Настройки группы:
 Дисциплина: ХГ Индивидуальные
 Возрастная группа: Девочки (9 лет)
 Год с / по: 2015 / 2015 По программе: 3-й
 Тип выступления: Индивидуальные
 Виды: Б.П. + 1 вид
 Порядок выступлений:
 B1: Б.П. B4:
 B2: В Выбор B5:
 B3:
 B6:
 "Вертушка"
 Время одного выступления: Индивидуальное: 120 сек.
 Настройка потоков: Выступающих в потоке: 8 Мин. кол-во в потоке: 3
 Подгруппа (А,В,С или название): А, В, С...
 Время начала выступления: 09:00 час: мин

Эта таблица пока временная, и в базу данных не записывается. Если вы заметили, что данные загрузились неправильно (например, в настройках были неверно указаны номера столбцов), то можно воспользоваться кнопкой «Очистить список» и повторить загрузку с исправленными настройками.

Мы видим, что программа рассчитала время выступления каждого потока (по 35 минут – 1-й и 2-й поток, 25 мин. 3-й поток, время указано в столбце таблицы «Время потока») и время выступления всей группы 1 час. 35 мин. – указано в нижней строке формы.

Сейчас нам осталось только провести жеребьевку (если гимнастки в файле Excel уже «отжеребьеваны», то этот шаг пропускается). Для проведения жеребьевки

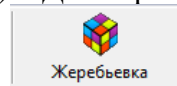

нажмите кнопку «Жеребьевка» на панели инструментов: . Список участниц будет «перемешан» в случайном порядке. (До сохранения группы жеребьевку можно проводить сколько угодно раз).

При необходимости можно подкорректировать порядок выступления гимнасток при помощи кнопок на панели инструментов «Переместить вниз», «Переместить вверх».

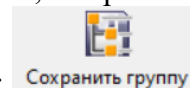

Если все готово, то нажимаем кнопку «Сохранить группу»: После сохранения, программа выдаст сообщение:

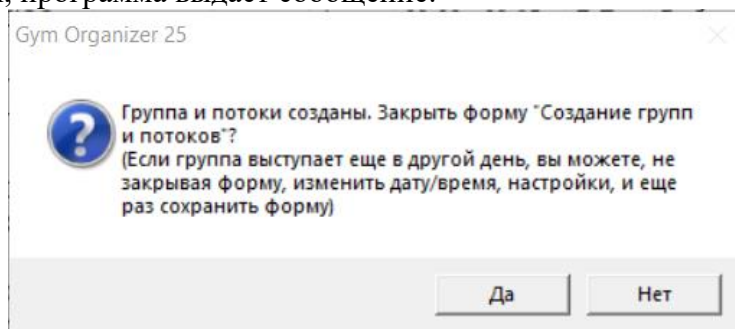

Если группа выступает еще и на следующий день, вы можете не закрывать форму, изменить дату, виды, провести жеребьевку (если надо) и еще раз сохранить группу.

Система при этом будет считать гимнасток, данные которых совпадают (ФИО, год, город, клуб, тренер) одним объектом, и соответственно считать оценки за выступления как одного участника (если в таблице оценок не установлен признак «Не дублировать оценки...»).

Теперь наше соревнование в главном окне программы будет выглядеть так:

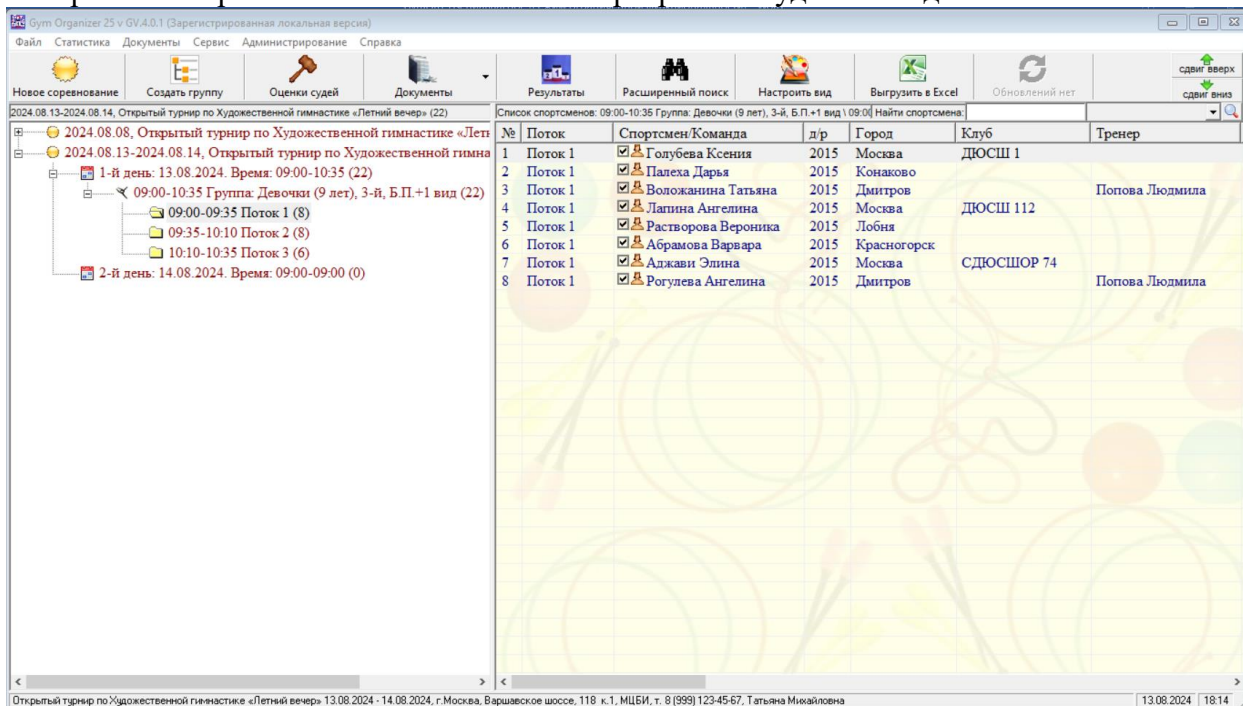

То есть автоматически создалась группа «Девочки (9 лет), 3-й, Б.П.+1 вид», в ней создалось 3 потока и заполнился список участниц.

Особенности загрузки групповых выступлений

При автоматической загрузке групповых выступлений в таблице мы увидим только названия команд:

№	Название команды	Год	Город	Клуб	Тренер	Разр...	Поток	Время потока	Вид1	Вид2
1	ЦПСК «Химки» I		Химки	ЦПСК «Химки»	Кандаева Г.А.		1	10:35 - 11:00	Б.П.	Выбор
2	ЦПСК «Химки» II		Химки	ЦПСК «Химки»	Белоусова Н.М.		1	10:35 - 11:00	Б.П.	Выбор
3	Дмитров		Дмитров	СК «Эплегия»	Попова Людмила		1	10:35 - 11:00	Б.П.	Выбор
4	Якутск		Якутск	СК «Якутия»	Боброва А.Г.		1	10:35 - 11:00	Б.П.	Выбор

Список участниц команды можно ввести сразу через карточку в окне загрузки:

The screenshot shows the 'Команда' (Team) card form. It contains fields for team name, city, club, and coach. Below these are fields for the team composition, including names, birth years, and grades of the athletes. There is also a field for the composition setter.

Имя	Год	Разряд
1. Королева Алина	2015	
2. Храпова Мария	2015	
3. Роголева Ангелина	2015	
4. Воложанина Татьяна	2015	
5. Растворова Вероника	2015	
6. Косоурова Алена	2015	
7.		

Постановщик композиции (для представления команды)
Жебрунова Наталья Михайловна

Или список участниц можно заполнить позже, в карточке команды (см. раздел 7).

4 Добавление событий

Событием в программе, как мы уже говорили, является любое действие, происходящее во время соревнования, не связанное с выступлением гимнасток, но влияющее на продолжительность соревнований. Событие может быть добавлено между выступлениями групп (через контекстное меню даты или группы) или потоков (через контекстное меню потока).

Давайте добавим в наш первый день совещание судей до начала выступлений, в 9.00 продолжительностью 15 минут.

Установите указатель на группу или дату и через контекстное меню (правая клавиша мыши) выберите пункт «Добавить событие». Откроется форма:

Событие

Тип события (значок)
Совещание судей

Название (для протокола)
Совещание судей

Начало события*
09 : 00 час : мин

Продолжительность
00 час 15 мин

Примечания
*После сохранения время начала может быть пересчитано в зависимости от времени начала/окончания соседних групп, потоков, событий

Выберите тип события, измените если надо «Название для протокола», установите время начала 9.00 и продолжительность 15 минут. Нажмите «Сохранить». Событие будет добавлено в начало соревнования:

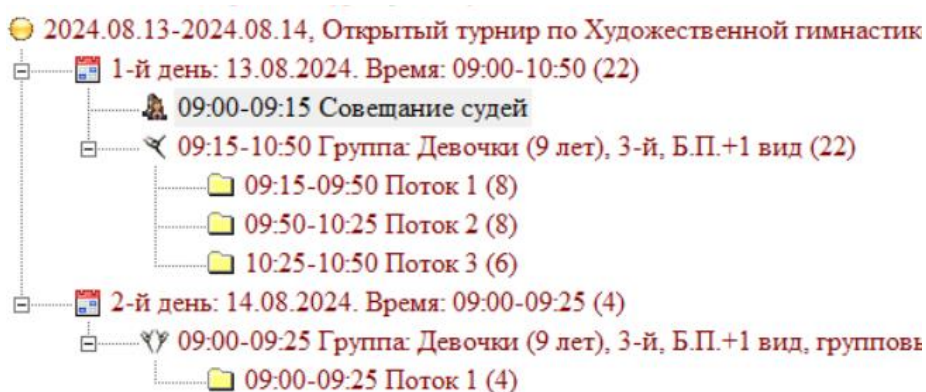

Обратите внимание, что время начала и окончания остальных групп и потоков сдвинулось на 15 минут.

Аналогичным образом добавляем остальные события.

Собственно, наше «тренировочное» соревнование создано.

5 Какие документы мы можем печатать

После того, как мы завершили создание соревнования, мы уже можем распечатать практически все документы (естественно, пока кроме итогового протокола), которые перечислены в меню «Документы»:

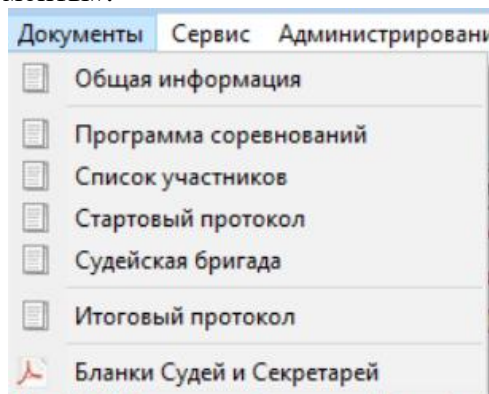

Документы «Общая информация», «Судейская бригада» формируются в MS Word, остальные в MS Excel. Так же, все документы могут быть сформированы в формате PDF. Образцы документов приведены в Приложении 1.

Для групповых выступлений можно распечатать «Представление команды» (функция доступна из контекстного меню группы в дереве соревнований или команды в таблице участниц). Образец представления команды представлен в Приложении 1, п 11.9

6 Редактирование настроек

6.1 Настройки соревнования

Мы можем изменить параметры нашего соревнования через контекстное меню выбрав пункт «Настройки соревнования». Откроется окно:

Здесь мы можем изменить практически все настройки за исключением даты начала и окончания соревнования (это мы сможем сделать через настройки даты, см. ниже).

6.2 Настройки даты

Через контекстное меню даты (пункт «Настройки даты») мы можем изменить дату соревнований и время начала соревнований:

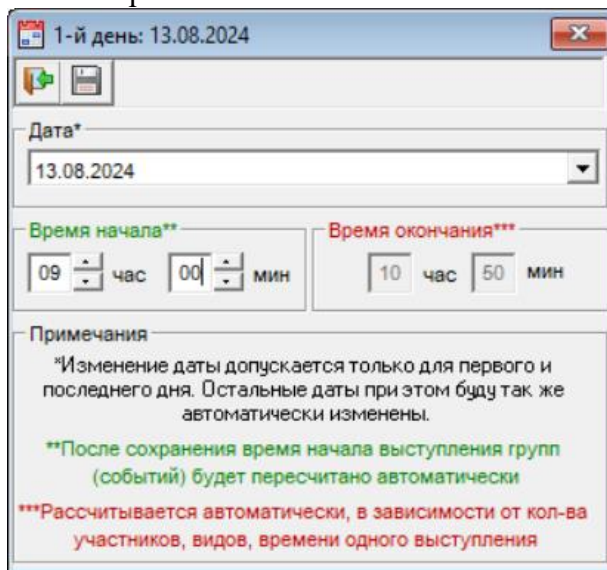

1-й день: 13.08.2024

Дата*
13.08.2024

Время начала**
09 час 00 мин

Время окончания***
10 час 50 мин

Примечания
*Изменение даты допускается только для первого и последнего дня. Остальные даты при этом будут так же автоматически изменены.
**После сохранения время начала выступления групп (событий) будет пересчитано автоматически
***Рассчитывается автоматически, в зависимости от кол-ва участников, видов, времени одного выступления

Если продолжительность соревнования более одного дня, то допускается изменять только первый или последний день соревнований (остальные дни при этом будут также автоматически изменены). Так же через контекстное меню вы можете добавить или удалить день соревнований.

6.3 Настройки группы

Если требуется изменение настроек группы, то это можно сделать через контекстное меню группы, пункт «Настройки группы». Окно настроек группы выглядит так:

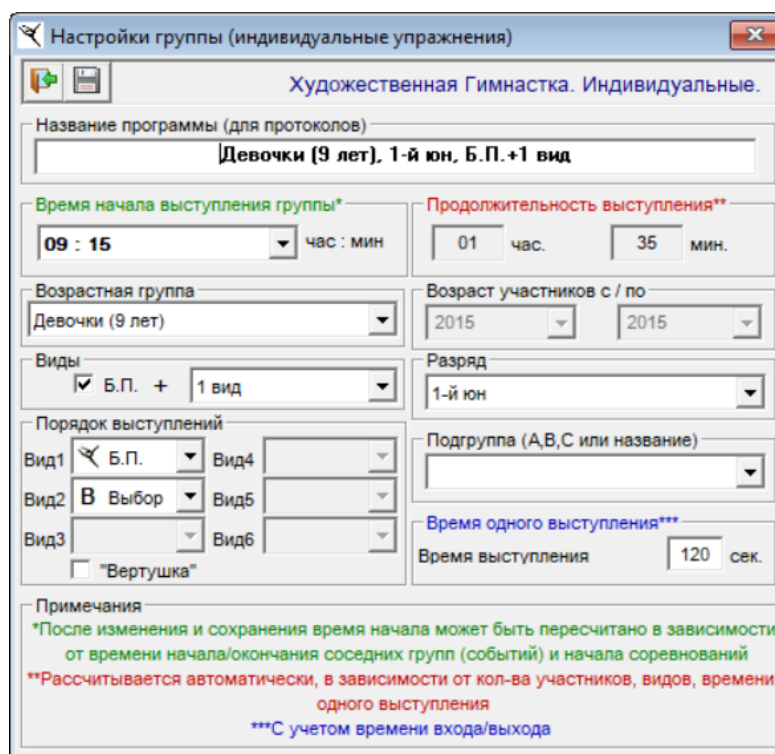

Настройки группы (индивидуальные упражнения)

Художественная Гимнастика. Индивидуальные.

Название программы (для протоколов)
Девочки (9 лет), 1-й юн. Б.П. +1 вид

Время начала выступления группы*
09 : 15 час : мин

Продолжительность выступления**
01 час. 35 мин.

Возрастная группа
Девочки (9 лет)

Возраст участников с / по
2015 2015

Виды
 Б.П. + 1 вид

Разряд
1-й юн

Порядок выступлений
Вид1 Б.П. Вид4
Вид2 В Выбор Вид5
Вид3 Вид6

"Вертушка"

Подгруппа (А,В,С или название)

Время одного выступления***
Время выступления 120 сек.

Примечания
*После изменения и сохранения время начала может быть пересчитано в зависимости от времени начала/окончания соседних групп (событий) и начала соревнований
**Рассчитывается автоматически, в зависимости от кол-ва участников, видов, времени одного выступления
***С учетом времени входа/выхода

Здесь мы можем изменить практически все параметры группы.

Если требуется внести кардинальные изменения (например, изменить состав участниц, изменить тип (индивид/групповые)), то необходимо в контекстном меню группы выбрать

пункт «Пересоздать группу», тогда откроется окно «Создание групп и потоков» с настройками и списком участниц нашей группы. Здесь можно внести все необходимые изменения и сохранить группу (*пересоздавать группу можно только до начала выставления оценок, иначе все оценки участниц будут удалены*).

Так же, через контекстные меню мы можем добавлять или удалять соответствующие объекты (соревнования, группы, потоки, события).

7 Список участниц

После того, как мы загрузили группы участниц, в правом окне будет отображаться список гимнасток всей группы или потока (в зависимости от того, на группе или на потоке у нас установлен указатель):

№	Поток	Спортсмен/Команда	д/р	Город	Клуб	Тренер
1	Поток 1	Голубева Ксения	2015	Москва	ДЮСШ 1	
2	Поток 1	Палеха Дарья	2015	Конаково		
3	Поток 1	Воложанина Татьяна	2015	Дмитров		Попова Людмила
4	Поток 1	Папина Ангелина	2015	Москва	ДЮСШ 112	
5	Поток 1	Растворова Вероника	2015	Лобня		
6	Поток 1	Абрамова Варвара	2015	Красногорск		
7	Поток 1	Аджави Элина	2015	Москва	СДЮСШОР 74	
8	Поток 1	Рогужева Ангелина	2015	Дмитров		Попова Людмила

Участницы в списке отсортированы в порядке возрастания стартовых номеров в соответствии с жеребьевкой (1-я колонка). Порядок сортировки здесь не меняется.

В списке участниц мы можем добавлять, удалять, участниц и редактировать данные гимнасток (через контекстное меню, установив указатель на требуемую гимнастку). Карточка гимнастки (индивидуальные выступления) выглядит так:

Карточка спортсмена Сидорова Дарья

Поток: 09:50-10:25 Поток 2

Основные сведения | Команда | Индивидуальные настройки

Основное

Имя спортсмена
Сидорова Дарья

Год рождения: 2015 | Разряд: 1-й юн.

Город (страна): Химки

Клуб: ЦПСК «Химки»

Тренер: Кутимова Е.А.

Использовать подсказки при вводе

1-я из 8

Для групповых выступлений можно еще заполнить состав команды на закладке «Команда»:

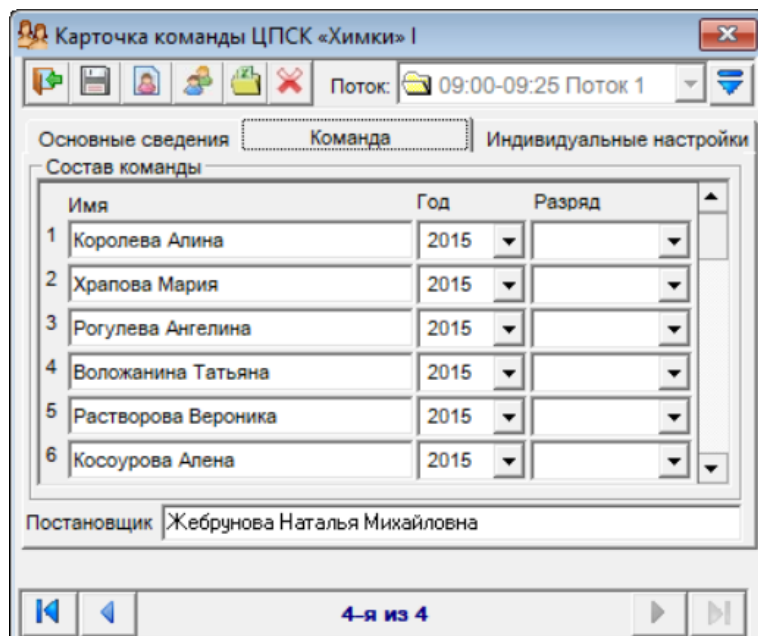

Состав команды можно так же загрузить из файла Excel:

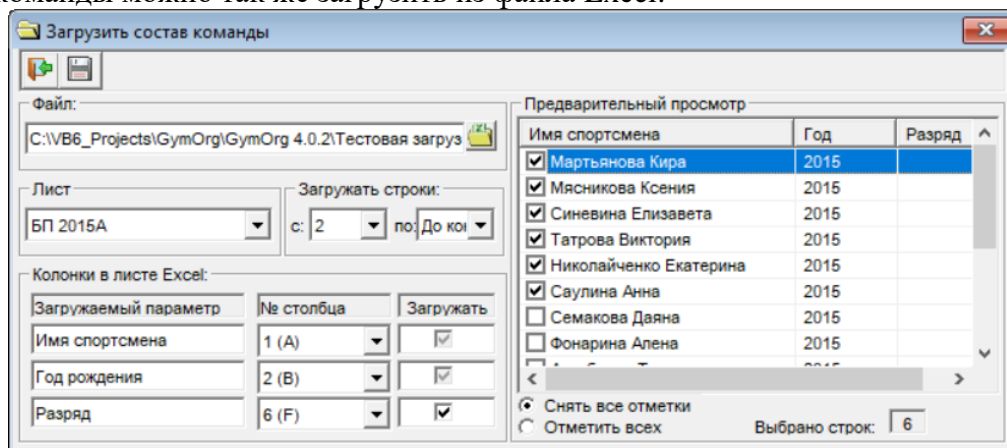

На закладке «Индивидуальные настройки» мы можем установить виды и порядок выступлений для каждой гимнастки, если они отличаются от общих настроек группы:

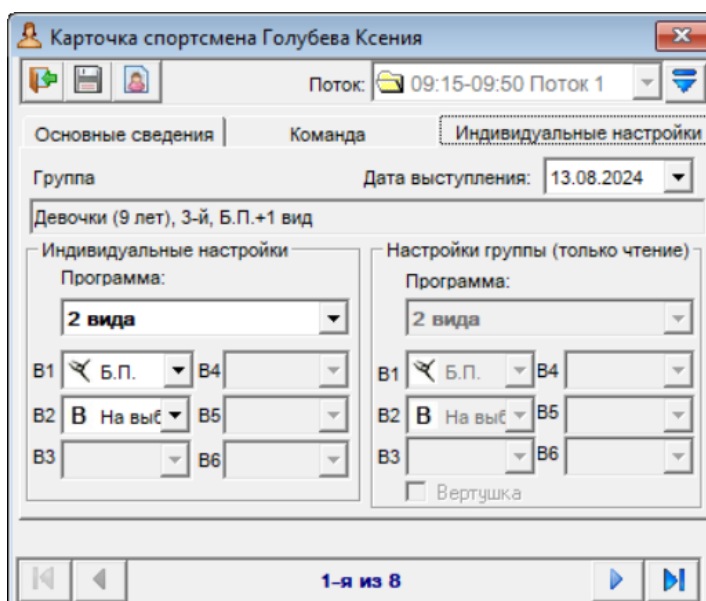

8 Выставление и подсчет оценок

Теперь, когда все подготовительные мероприятия завершены, мы, наконец, можем приступить собственно к самому соревнованию, то есть к выставлению оценок гимнасткам.

Для того, чтобы показать окно для выставления оценок, установите указатель, например на поток 1 и нажмите кнопку «Оценки судей» на панели инструментов:

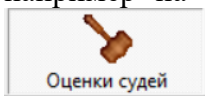

Форма примет вид:

The screenshot shows the 'Оценки судей' (Judges' Scores) window. It displays a list of athletes and their scores across different elements. The table below is a detailed view of the scores for the athlete Ксения Голубева.

№	Поток	Спортсмен/Команда	д/р	Город	Клуб	Тренер
1	Поток 1	Голубева Ксения	2015	Москва	ДЮСШ 1	
2	Поток 1	Палеха Дарья	2015	Конаково		
3	Поток 1	Воложанина Татьяна	2015	Дмитров		Попова Людмила
4	Поток 1	Лапина Ангелина	2015	Москва	ДЮСШ 112	
5	Поток 1	Растворова Вероника	2015	Лобня		
6	Поток 1	Абрамова Варвара	2015	Красногорск		
7	Поток 1	Аджави Элина	2015	Москва	СДЮСШОР 74	
8	Поток 1	Рогулева Ангелина	2015	Дмитров		Попова Людмила

№	Поток	Судья	А1	А2	А3	А4	Е1	Е2	Е3	Е4	И	А	Е	Сбавка	Итого	Место		
1	1	Голубева Ксения	4.50	4.80	1.50	1.40	1.90	1.70	2.30	2.20	2.40	2.10	4.650	8.400	7.750	0.50	20,300	1
2	1	Палеха Дарья	4.80	4.90	1.70	1.80	1.50	1.40	2.70	2.80	2.50	2.90	9.700	8.450	7.250		25,400	1
Итого (сумма/место):														46,200	0,50	45,700	1	

Алгоритм подсчета итоговой суммы такой в соответствии с Российскими Правилами 2024. Выдержка из правил:

17. СОСТАВ СУДЕЙСКИХ БРИГАД

17.1. Судейские бригады для Индивидуальных упражнений:

Бригада Судей, оценивающих Трудность (D), 4 судьи делятся на 2 подгруппы:

Первая подгруппа (D) – 2 судьи DB1 и DB2, работают независимо и выставляют общую оценку DB

Вторая подгруппа (D) – 2 судьи DA1 и DA2, работают независимо и выставляют общую оценку DA

Бригада Судей в Артистизме (A): 4 судьи (A1, A2, A3, A4)

Бригада Судей в Исполнении (E): 4 судьи (E1, E2, E3, E4)

17.1.1. Функции Судей Бригады D

17.1.1.1. Первая подгруппа (DB) записывает содержание упражнения символами, оценивает количество и техническую ценность Трудностей тела (DB), количество и техническую ценность Динамических элементов с Вращением (R) и Волны Тела (W). Эти Судьи оценивают все упражнение целиком независимо, без консультаций с другими судьями, и затем выставляют общую оценку DB.

17.1.1.2. Вторая подгруппа (DA) записывает содержание упражнения

символами, оценивает количество и техническую ценность Трудностей предмета (DA) и наличие требуемых Фундаментальных технических элементов предметов. Эти судьи оценивают все упражнение целиком независимо, без консультаций с другими судьями, и затем выставляют общую оценку DA.

17.1.1.3. Записи судей: по окончании потока/соревнований Главный судья может затребовать судейские записи содержания упражнений символами с указанием позиции и номера судьи, фамилий гимнасток, их субъектов и предметов.

Окончательная оценка D получается путем сложения двух оценок: DB и DA.

17.1.2. Функции Судей Бригады А 4 судьи А1, А2, А3, А4 – оценивают Артистические ошибки с помощью сбавок, определяя общую сбавку независимо и без консультаций с другими судьями. Наивысшая и самая низкая оценки отбрасываются, и окончательная оценка А определяется как среднее арифметическое из 2 средних оценок.

Окончательная оценка А представляет собой сумму Артистических сбавок, которую вычитают из 10.00 баллов.

17.1.3. Функции Судей Бригады Е

4 судьи Е1, Е2, Е3, Е4 – оценивают Технические ошибки с помощью сбавок и определяют общую сбавку независимо и без консультации с другими судьями. Наивысшая и самая низкая оценки отбрасываются, и окончательная оценка Е определяется как среднее арифметическое из 2 средних оценок.

Окончательная оценка Е представляет собой сумму Технических сбавок, которую вычитают из 10.00 баллов.

Расчет оценки D для упражнений без предмета производится в соответствии с Приложением 1 правил (ТЕХНИЧЕСКАЯ ПРОГРАММА УПРАЖНЕНИЕ БЕЗ ПРЕДМЕТА ДЛЯ ЮНИОРОВ И СЕНЬОРОВ):

Общая оценка упражнения без предмета складывается из:

- Окончательной оценки Бригады судей DB, которая состоит из двух подгрупп:

- I подгруппа судей (DB-1, DB-2) и II подгруппа судей (DB-3, DB-4), оценивающих количество и техническую ценность Трудностей тела (DB) и Волн (W). Эти судьи оценивают все упражнение целиком независимо, без консультаций с другими судьями. Окончательная оценка DB определяется как среднее арифметическое из 2 оценок I и II подгруппы судей DB.

Для упрощения ввода оценок в программе применен механизм автоматического форматирования. Например, если вы ввели оценку "45", то при переходе к следующей ячейке система преобразует ее в "4.50". Если введена сбавка "01" она будет преобразована в "0.10".

Высшая и низшая оценки А и Е перечеркнуты, так как не участвуют в расчете.

Если требуется ввести оценку D > 10 (например 11.1), то надо ввести 11(точка) 1

Сбавки ответственного судьи (+хронометриста, на линии) вводятся в

соответствующее поле: 

Итоговая оценка появится только после того, как введены все оценки «D», «E», «A».

Переход к следующей ячейке производится с помощью клавиш «Enter» или «Tab» или указателем мыши. К предыдущей ячейке Shift+Tab или мышь.

При желании можно отображать все оценки жирным шрифтом – кнопка «В» в таблице оценок.

Текущая позиция (место) гимнастки определяется сразу после ввода оценок.

Перемещаться к следующей гимнастике можно с помощью кнопок (в верхней части таблицы оценок) или с помощью установки указателя в списке участниц.

Теперь, когда оценки выставлены, список участниц будет выглядеть так:

№	Поток	Спортсмен/Команда	д/р	Город	Клуб	Тренер	Раз...	Итог	Ме...	БП	Скак.	Обруч	Мяч	Бул.	Лента
1	Поток 1	Нежная Эльвира	2013	Химки	ЦПСК «Химки»	Кутимова Е.А.		53,150	3		27,550			25,600	
2	Поток 1	Макеева Дарья	2013	Химки	ЦПСК «Химки»	Белоусова Н.М.		54,175	1			26,400			27,775
3	Поток 1	Кудрявцева Радислава	2014	Москва				52,750	6			25,100		27,650	
4	Поток 1	Козлова Ксения	2013	Химки	ЦПСК «Химки»	Кутимова Е.А.		53,200	2				27,350	25,850	
5	Поток 1	Гарева Валерия	2013	Москва	ДЮСШ 112			52,500	7					25,700	26,800
6	Поток 1	Ларина Дарья	2013	Дмитров		Попова Людмила		51,550	9		25,450			26,100	
7	Поток 1	Волкова Мария	2014	Химки	ЦДОД «Виктория»	Орлова И.В.		52,250	8		27,000			25,250	
8	Поток 1	Жучкова Анастасия	2013	Москва	ДЮСШ 1			52,850	5				27,350	25,500	
9	Поток 1	Новикова Валерия	2013	Москва	ЦСКА	Столбова Мария		52,900	4		27,050				25,850

Мы видим, что в таблице появились оценки за выступления, а так же итоговая оценка и итоговое место в группе. Теперь мы можем распечатать (сформировать в Excel) Итоговый протокол по.

9 Подведение итогов

Для более детального ознакомления с результатами можно воспользоваться кнопкой

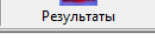
«Результаты» на панели инструментов: . (Эта опция является вспомогательной)

9.1 Личный зачет

По умолчанию откроется форма, в которой показаны результаты личного зачета:

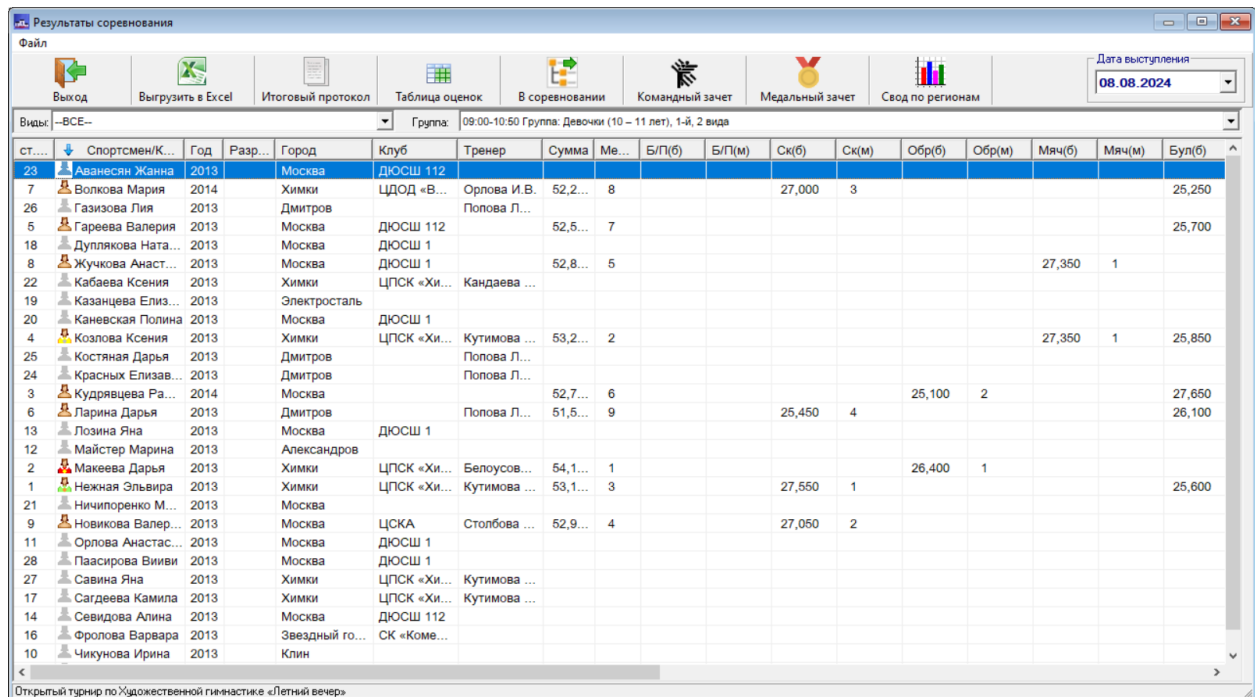

Ст.	Спортсмен/Команда	Год	Разр.	Город	Клуб	Тренер	Сумма	Ме...	БП(б)	БП(м)	Ск(б)	Ск(м)	Обр(б)	Обр(м)	Мяч(б)	Мяч(м)	Бул(б)
23	Аванесян Жанна	2013		Москва	ДЮСШ 112												
7	Волкова Мария	2014		Химки	ЦДОД «В...	Орлова И.В.	52,2...	8			27,000	3					25,250
26	Газизова Лия	2013		Дмитров		Попова Л...											
5	Гарева Валерия	2013		Москва	ДЮСШ 112		52,5...	7									25,700
18	Дуплякова Ната...	2013		Москва	ДЮСШ 1												
8	Жучкова Анаст...	2013		Москва	ДЮСШ 1		52,8...	5							27,350	1	
22	Кабаева Ксения	2013		Химки	ЦПСК «Хи...	Кандаева ...											
19	Казацева Елиз...	2013		Электросталь													
20	Каневская Полина	2013		Москва	ДЮСШ 1												
4	Козлова Ксения	2013		Химки	ЦПСК «Хи...	Кутимова ...	53,2...	2							27,350	1	25,850
25	Костяная Дарья	2013		Дмитров		Попова Л...											
24	Красных Елизав...	2013		Дмитров		Попова Л...											
3	Кудрявцева Ра...	2014		Москва			52,7...	6					25,100	2			27,650
6	Ларина Дарья	2013		Дмитров		Попова Л...	51,5...	9			25,450	4					26,100
13	Лозина Яна	2013		Москва	ДЮСШ 1												
12	Майстер Марина	2013		Александров													
2	Макеева Дарья	2013		Химки	ЦПСК «Хи...	Белоусов...	54,1...	1					26,400	1			
1	Нежная Эльвира	2013		Химки	ЦПСК «Хи...	Кутимова ...	53,1...	3			27,550	1					25,600
21	Ничипоренко М...	2013		Москва													
9	Новикова Валер...	2013		Москва	ЦСКА	Столбова ...	52,9...	4			27,050	2					
11	Орлова Анастас...	2013		Москва	ДЮСШ 1												
28	Паасирова Вииви	2013		Москва	ДЮСШ 1												
27	Савина Яна	2013		Химки	ЦПСК «Хи...	Кутимова ...											
17	Сагдеева Камила	2013		Химки	ЦПСК «Хи...	Кутимова ...											
14	Севидова Алина	2013		Москва	ДЮСШ 112												
16	Фролова Варвара	2013		Звездный го...	СК «Коме...												
10	Чикунова Ирина	2013		Клин													

В таблице можно осуществлять сортировку по любой колонке (щелкнув по заголовку столбца).

Из этой формы мы можем сформировать итоговый протокол или выгрузить таблицу с результатами в Excel с помощью соответствующих кнопок на панели инструментов.

По двойному щелчку на строке результатов откроется форма с таблицей оценок гимнастики:

Оценки судей (только для просмотра)

Кардоген Дарина, 2011 г.р., Верхнеструйск

Вид	Оценки судей					Итоги			
	D	DB1 DB2	DA3 DA4	(D3)	(D4)	Оценка	Сбавки	Итог	Место
	E	E1	E2	E3	E4				
	A	A1	A2	A3	A4				
	D								
	E								
	A								
	D								
	E								
	A								
	D	3,00	4,00			7,000			
	E	0,10	0,20	0,30	0,40	9,750	0,20	26,300	1
	A	0,10	0,20	0,30	0,40	9,750			
	D								
	E								
	A								
	D								
	E								
	A								
	D								
	E								
	A								
3+2	D								
	E								
	A								
Итог (сумма/место):						26,500	0,200	26,300	1

9.2 Командный зачет

Командные результаты можно настроить и посмотреть выбрав опцию "Командный зачет":

Результаты соревнования

Дата выступления: 08.08.2024

Выход | Выгрузить в Excel | Итоговый протокол | Таблица оценок | В соревновании | Командный зачет | Медальный зачет | Свод по регионам

Результаты в командном зачете (по городам)

Город	Сумма	Место
Москва	88,983	1
Химки	83,715	2
Электросталь	61,070	3
Звездный го...	56,810	4
Подольск	23,794	5

Командный зачет

Зачет по: Гимн. в зачете

Группы в зачете

Группа	Коэффициент
2007 г.р., Б.П.	0,80
2007 г.р., Б.П.	0,80
2006 г.р., Б.П.+1 вид	0,90
2005 г.р., 2 вида	0,50
2004 г.р., 2 вида	1,00
2003 г.р., 3 вида	1,00
2002 г.р., 2 вида	1,00

Гимнастки в зачете

Город:

Имя	Группа	Сумма	Зачет
<input checked="" type="checkbox"/> Тарасенко Ели...	2006 г.р., Б.П.+1 ...	17,550	15,79
<input checked="" type="checkbox"/> Локтева Анжел...	2006 г.р., Б.П.+1 ...	16,100	14,49
<input checked="" type="checkbox"/> Малорова Мэй...	2006 г.р., Б.П.+1 ...	16,050	14,44
<input checked="" type="checkbox"/> Русинова Алекс...	2007 г.р., Б.П.	8,550	6,840
<input checked="" type="checkbox"/> Паскаль Карина	2007 г.р., Б.П.	6,550	5,240
<input type="checkbox"/> Фролова Варва...	2002 г.р., 2 вида	0,000	0,000
<input type="checkbox"/> Антропова Ирина	2005 г.р., 2 вида	0,000	0,000

Отмечено гимнасток: 5 Зачетная сумма: 56,810

IV ежегодное открытое первенство АУ СН ЦПСК «Химки»

Несколько слов о настройках командного зачета:

(1) "**Зачет по**" - здесь мы можем выбрать, по какому критерию проводится зачет (город или клуб)

(2) "**Гимн. в зачете**" - указывается, сколько гимнасток от каждой команды участвует в зачете.

(3) "**Группы в зачете**" - здесь устанавливается "весовой коэффициент" участия группы в зачете. Может принимать значения от 0 до 1 (0 - не участвует в зачете, 1 - полный зачет).

(4) "**Гимнастки в зачете**" - здесь для каждого города (клуба) отмечаются гимнастки, участвующие в командном зачете. В столбце "Зачет" указана сумма баллов гимнастки, умноженная на коэффициент, установленный для группы в (3).

(5) Здесь показано, сколько гимнасток отмечено по каждому городу (клубу). Если кол-во отмеченных гимнасток совпадает с установленным в (2), то поле подсвечено зеленым, если нет - розовым. Так же здесь показана общая зачетная сумма для города (клуба).

(По двойному щелчку в таблице командных результатов сначала откроется таблица расширенного поиска (п. 9.2) с составом команды, из которой уже можно открыть таблицу с оценками гимнастки)

Собственно, на этом предварительное знакомство с программой можно считать завершенным.

Остановимся еще на некоторых дополнительных, сервисных возможностях программы.

10 Дополнительные возможности программы

10.1 Быстрый поиск участницы

Для быстрого поиска гимнастки можно воспользоваться окошком в верхнем правом углу главного окна программы:

№	Поток	Спортсмен/Команда	д/р	Город	Клуб	Тренер	Раз...	Итог	Ме...	уч
1	Поток 1	Нежная Эльвира	2013	Химки	ЦПСК «Химки»	Кутимова Е.А.		53,150	3	
2	Поток 1	Макеева Дарья	2013	Химки	ЦПСК «Химки»	Белоусова Н.М.		54,175	1	
3	Поток 1	Кудрявцева Радислава	2014	Москва				52,750	6	
4	Поток 1	Козлова Ксения	2013	Химки	ЦПСК «Химки»	Кутимова Е.А.		53,200	2	
5	Поток 1	Гареева Валерия	2013	Москва	ДЮСШ 112			52,500	7	
6	Поток 1	Ларина Дарья	2013	Дмитров		Попова Людмила		51,550	9	25,450

Здесь можно воспользоваться выбором из выпадающего списка или ввести часть букв имени или фамилии гимнастки (или команды для групповых). Для быстрого перехода к найденной гимнастке используйте кнопку  в правой части окошка. Если гимнастка присутствует в нескольких группах (например, в разные дни соревнований), то при повторном нажатии на эту кнопку будет показан следующий поток.

10.2 Расширенный поиск

Для более детального поиска можно воспользоваться функцией "Расширенный поиск"

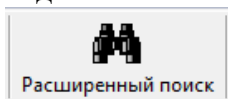

(кнопка **Расширенный поиск** на панели инструментов). Мы увидим следующую форму:

Здесь мы можем отобрать участниц по году, городу, разряду, клубу, тренеру, группе и т.д. (по одному или нескольким из этих параметров). Результаты поиска можно выгрузить в Excel. По двойному щелчку на строке откроется детализированная таблица с оценками участницы.

10.3 Настройка внешнего вида

Мы можем настроить внешний вид главного окна программы воспользовавшись кнопкой

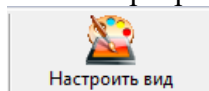

"Настроить вид" на панели инструментов: . Откроется окошко:

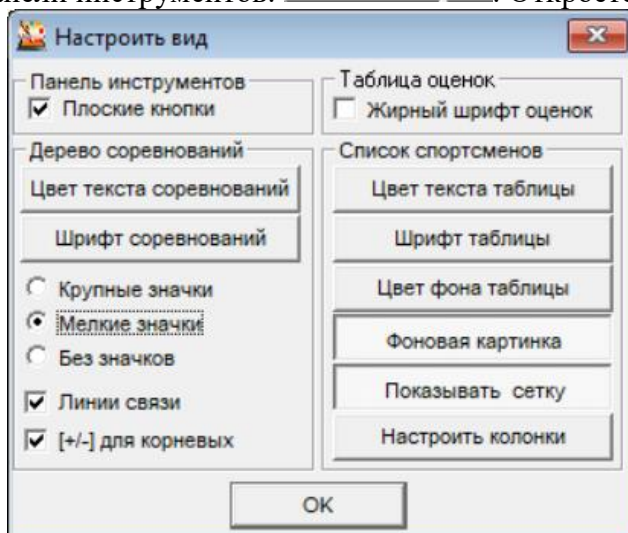

Вы можете сами поэкспериментировать с этим окошком, и выбрать, какой внешний вам лучше всего подходит.

Отметим, что все установленные вами настройки сохраняются при последующих запусках программы.

10.4 Вывод результатов выступлений гимнасток на большой экран

В таблицу выставления оценок добавлена кнопка «Большой Экран»:

DB1DB2	DA1DA2	A1	A2	A3	A4	E1	E2	E3	E4	D	A	E	Сбавка	Итог	Место
4.20	5.30	1.60	1.70	2.00	1.40	2.50	2.00	2.30	2.20	9.500	8.350	7.750	0.50	25,100	2
5.90	5.70	1.30	1.60	2.10	1.80	2.50	2.10	2.40	2.10	11.600	8.300	7.750		27,650	1
Итог (сумма/место):											53,250	0,50	52,750	6	

По нажатию на кнопку во весь монитор откроется форма для вывода результатов на большой экран:

Открытый турнир по Художественной гимнастике «Летний вечер»

Кудрявцева Радислава

Москва

Обруч

Оценка: 25,100
Место: 2

Вид	DB	DA	D	A	E	Сбавка	Оценка	Место
Обруч	4.20	5.30	9,500	8,350	7,750	0.50	25,100	2
Булавы	5.90	5.70	11,600	8,300	7,750		27,650	1

Общая оценка: 52,750
Общее место: 6

Для настройки внешнего вида формы щелкните правой кнопкой мыши в любом месте формы, откроется окошко с настройками:

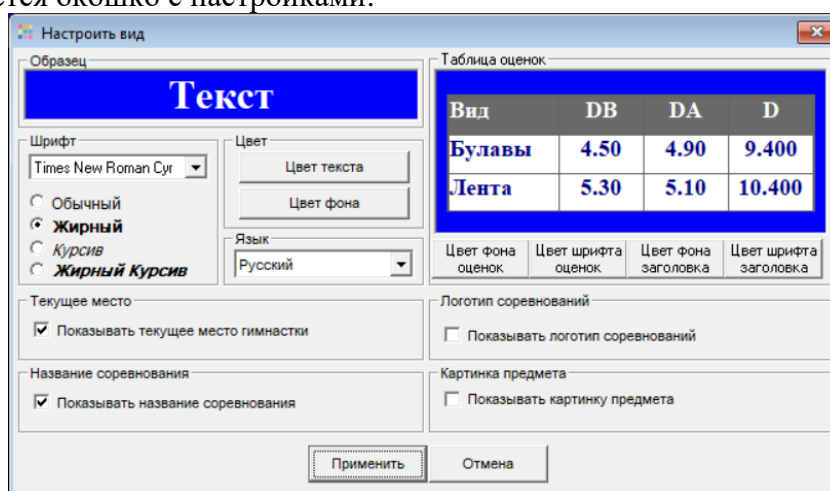

Логотип соревнований загружается в общих настройках соревнования. Отображается в левом верхнем углу экрана.

В настоящее время поддерживаемые языки отображения – русский и украинский.

Для закрытия формы щелкните левой кнопкой мыши в любом месте формы.

Более подробно про настройку большого экрана можно посмотреть в [частых вопросах на нашем сайте](#).

10.5 Выбор языка при формировании документов*

В окошко настроек при формировании любого документа (стартовый протокол, итоговый протокол и т.д.) добавлена панель выбора языка (на текущий момент русский украинский и английский):

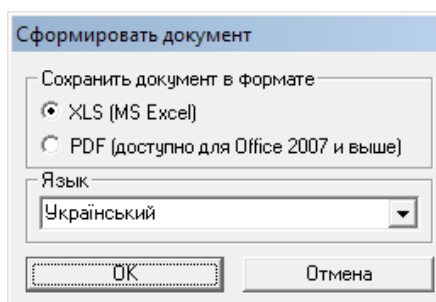

Выбранная настройка сохраняется при создании всех документов, и при последующих запусках программы.

**В настоящее время данная опция поддерживается только частично!*

10.6 Выгрузка данных в Excel

Практически любые данные, представленные в табличном виде (список участниц, результаты, расширенный поиск, группа участниц) вы можете выгрузить в файл Excel

воспользовавшись кнопкой "Выгрузить в Excel" на панели инструментов:

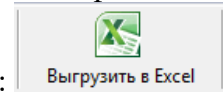

Данные в Excel будут представлены в том же виде как и в выгружаемых таблицах. Вы можете их использовать по собственному усмотрению.

10.7 Загрузка и воспроизведение музыки в программе

Предусмотрена возможность добавлять и воспроизводить музыку непосредственно из программы

Указать музыкальный файл можно следующими способами:

1. Из таблицы выставления оценок:

Нажмите правой клавишей мыши на значке предмета, в контекстном меню выберите «Выбрать музыку для данного предмета»:

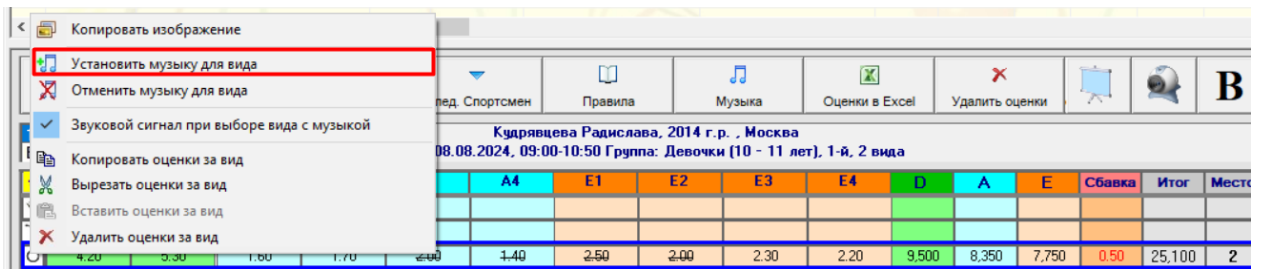

Откроется окно выбора файла (в настоящее время доступны музыкальные форматы MP3, WAV, CDA):

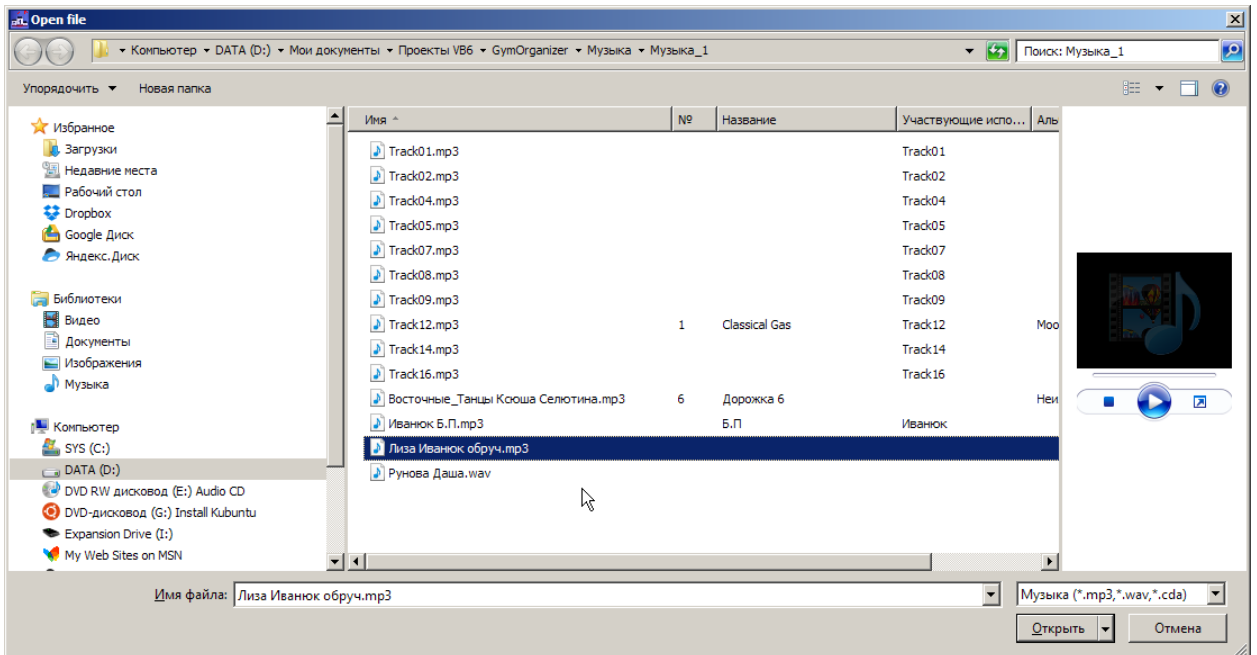

Выберите требуемый файл, нажмите «Открыть» (или двойной щелчок по файлу). Путь к файлу отобразится в таблице участниц в соответствующем столбце. В верхней части

таблицы выставления оценок будет отображен значок нотного знака, показывающий, что для данного предмета участницы указан путь к музыкальному файлу:

Список участниц: 10:40-13:35 Группа: 2009-2011 г.р., 1-й, 2 вида (38) \ 10:40-11:05 Поток\Найти гимнастку:

П	Скак.	Обруч	Мяч	Бул.	Лента	3+2	Музыка (Б/П)	Музыка (Скак.)	Музыка (Обруч)
		26,300							C:\VB6 Projects\GymOrg\GymOrg 3.0.1\Музыка\5 скак.

Дата: 01.12.2021, 10:40-11:05 Поток 4 (6)
 Кардоген Дарина, 2011 г.р., Верхнеструйск, тренер: Лунина И.Р.

Вид\Бригада	D	DB1 DB2	DA3 DA4	E3	E4	Оценка	Сбавки (коорд)	Итог	Место
Обруч	A	A1	A2	A3	A4				
	D	3.00	4.00			7.000			
	E	0.10	0.20	0.30	0.40	9.750	0.20	26.300	1
	A	0.10	0.20	0.30	0.40	9.750			
Итог (сумма/место):						26,500	0,20	26,300	1

Также, при выборе предмета, для которого указана ссылка на музыку в таблице оценок, будет раздаваться звуковой сигнал (beer, как при начале выступления). Отключить или включить звуковой сигнал можно в контекстном меню:

- Копировать изображение
- Выбрать музыку для данного предмета
- Удалить музыку для данного предмета
- Звуковой сигнал при выборе предмета с музыкой

При нажатии на кнопку «Воспроизвести музыку» (в правой части таблицы оценок) откроется окно аудио проигрывателя:

Windows Media Player

Гимнастка (Группа):
 Формачева Дарья, 2007, Верхнеструйск, Обруч

Музыкальный файл:
 D:\Мои документы\Проекты\VB6\GymOrganizer\Музыка\Музыка_1\Лиза Иванюк обруч.mp3

Воспроизведение:
 Приостановлено Длительность: 02:36 00:21

Звуковой сигнал (beer) перед воспроизведением

Управление, как в любом плеере: пуск, стоп, пауза, громкость... (в текущей версии кнопки перемотки вперед/назад не доступны, можно просто воспользоваться движком).

Плейер работает автономно, так что во время воспроизведения можно продолжать работу с программой, например, выставлять оценки предыдущей гимнастке.

После окончания воспроизведения окно плейера закрывать не обязательно, можно сразу запускать следующую музыку.

Если Вы нажмете кнопку «Воспроизвести музыку» на предмете, для которого не указан путь к файлу (или указанный файл отсутствует или переименован), то программа выдаст соответствующее предупреждение, после чего откроется плейер и Вы сможете выбрать файл с помощью кнопки . Выбранный в плейере путь к файлу можно сохранить в базе данных программы (кнопка «Сохранить»).

Можно установить флажок Звуковой сигнал (бeeper) перед воспроизведением, тогда перед воспроизведения будет раздаваться стандартный звуковой сигнал к началу выступления (может потребоваться, если в музыкальном файле сигнал отсутствует).

Внимание! После того, как Вы указали путь к файлу, не переносите, не переименовывайте и не удаляйте его, иначе плейер файл не найдет (правда, даст возможность выбрать и сохранить файл вручную). В базу данных программы записываются только пути к файлам, а не сами файлы.

2. Путь к файлу можно также указать из таблицы участниц.

Щелкните правой клавишей мыши на участнице, и в контекстном меню выберите «Выбрать музыку для предмета»:

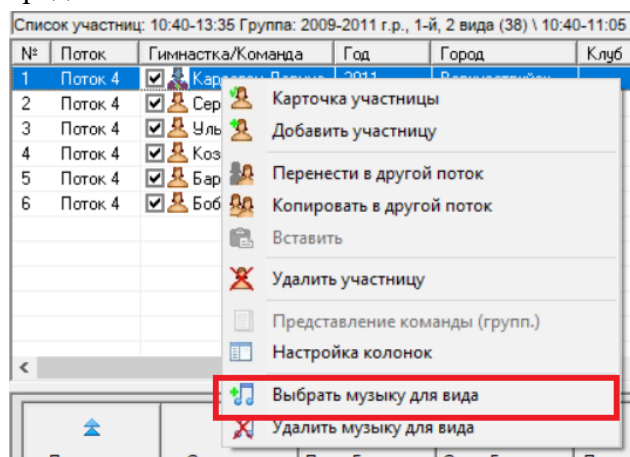

Программа спросит, для какого предмета выбирается музыка:

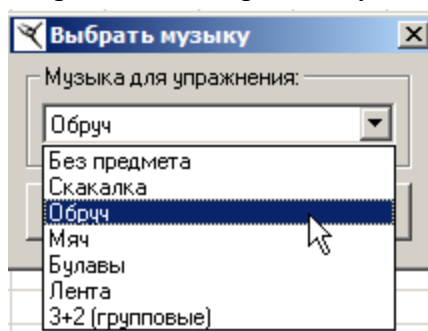

После этого откроется окно выбора файла. Дальнейшие действия описаны в предыдущем пункте.

3. Если требуется изменить путь к файлу, то просто еще раз выберите нужный файл – путь изменится.

Если нужно удалить путь к файлу, то можно воспользоваться соответствующим пунктом контекстного меню в таблице оценок или участниц:

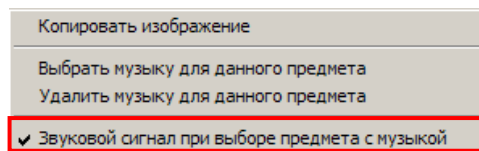



10.8 Выгрузка/Загрузка соревнований

Внимание! Для корректной работы данной опции крайне желательно, чтобы версии программ, откуда вы выгружаете соревнование и куда загружаете совпадали!

Выгрузка/загрузка соревнования осуществляется с помощью пунктов меню в главном окне «Администрирование \ Выгрузить соревнование (Загрузить соревнование)».

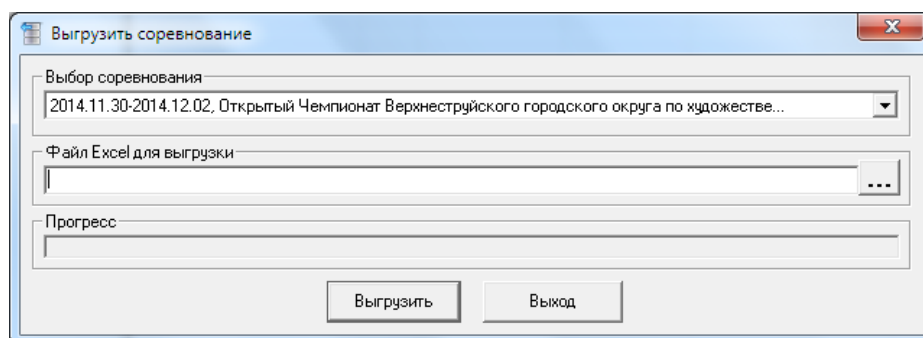
При выборе пункта «Выгрузить соревнование» откроется окно:



Выберите из выпадающего списка соревнование, которое требуется выгрузить, затем с помощью кнопки  укажите путь и название файла для выгрузки (по умолчанию название файла совпадает с названием соревнования, при желании вы можете его изменить) и нажмите кнопку «Выгрузить».

После завершения выгрузки программа спросит, нужно ли показать (открыть) выгруженный файл. Если вы хотите посмотреть ваше соревнование (базу данных) в формате Excel, то можно открыть файл:

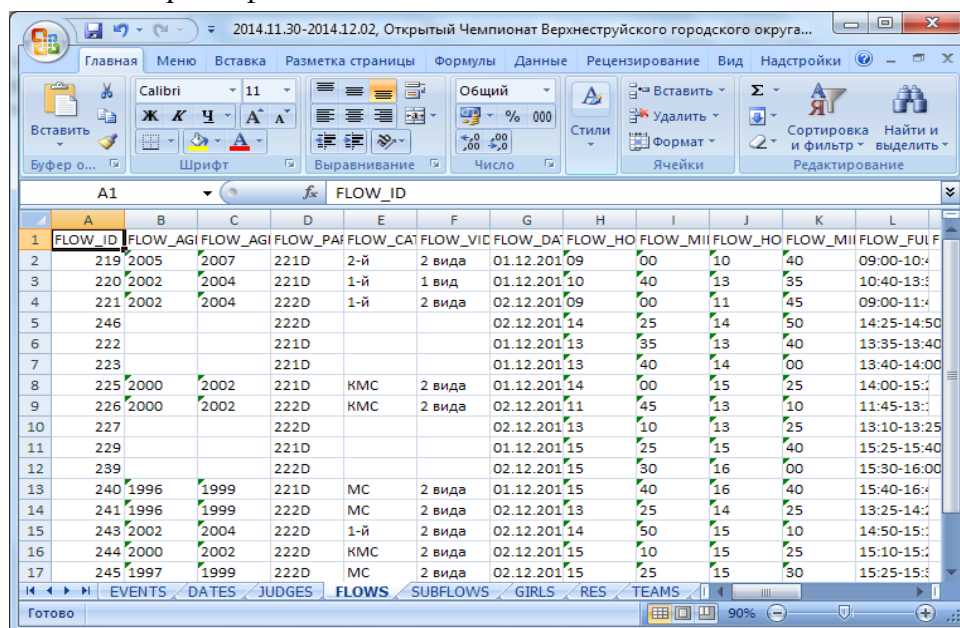

	A1											
	FLOW_ID	FLOW_AGI	FLOW_AGI	FLOW_PAF	FLOW_CAT	FLOW_VIC	FLOW_DA	FLOW_HO	FLOW_MI	FLOW_HO	FLOW_MI	FLOW_FULF
1	219	2005	2007	221D	2-й	2 вида	01.12.2011	09	00	10	40	09:00-10:00
2	220	2002	2004	221D	1-й	1 вид	01.12.2011	10	40	13	35	10:40-13:40
3	221	2002	2004	222D	1-й	2 вида	02.12.2011	09	00	11	45	09:00-11:45
4	246			222D			02.12.2011	14	25	14	50	14:25-14:50
5	222			221D			01.12.2011	13	35	13	40	13:35-13:40
6	223			221D			01.12.2011	13	40	14	00	13:40-14:00
7	225	2000	2002	221D	KMC	2 вида	01.12.2011	14	00	15	25	14:00-15:25
8	226	2000	2002	222D	KMC	2 вида	02.12.2011	11	45	13	10	11:45-13:10
9	227			222D			02.12.2011	13	10	13	25	13:10-13:25
10	229			221D			01.12.2011	15	25	15	40	15:25-15:40
11	239			222D			02.12.2011	15	30	16	00	15:30-16:00
12	240	1996	1999	221D	MC	2 вида	01.12.2011	15	40	16	40	15:40-16:40
13	241	1996	1999	222D	MC	2 вида	02.12.2011	13	25	14	25	13:25-14:25
14	243	2002	2004	222D	1-й	2 вида	02.12.2011	14	50	15	10	14:50-15:10
15	244	2000	2002	222D	KMC	2 вида	02.12.2011	15	10	15	25	15:10-15:25
16	245	1997	1999	222D	MC	2 вида	02.12.2011	15	25	15	30	15:25-15:30

Внимание! Во избежание проблем при загрузке категорически не рекомендуется вносить изменения в структуру и содержание файла выгрузки!

Для загрузки файла воспользуйтесь пунктом «Администрирование \ Загрузить соревнование». Откроется окно:

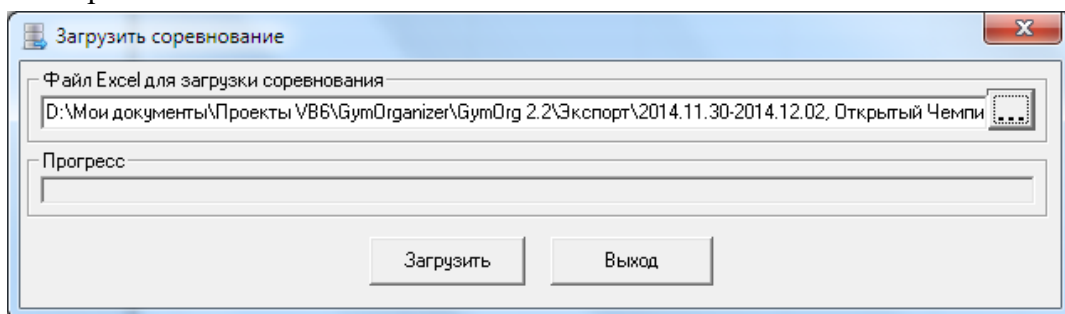

Укажите файл для загрузки и нажмите кнопку «Загрузить».

После завершения загрузки соревнование будет добавлено в дерево соревнований (левое окошко главного окна программы). Загрузка завершена.

10.9 Видеосъемка выступления

В программе предусмотрена возможность производить фото и видеосъемку выступлений гимнасток (для повторного просмотра или для других целей).



Для этого подключите к компьютеру внешнюю Web-камеру и нажмите кнопку в верхней части таблицы оценок. Откроется окно:

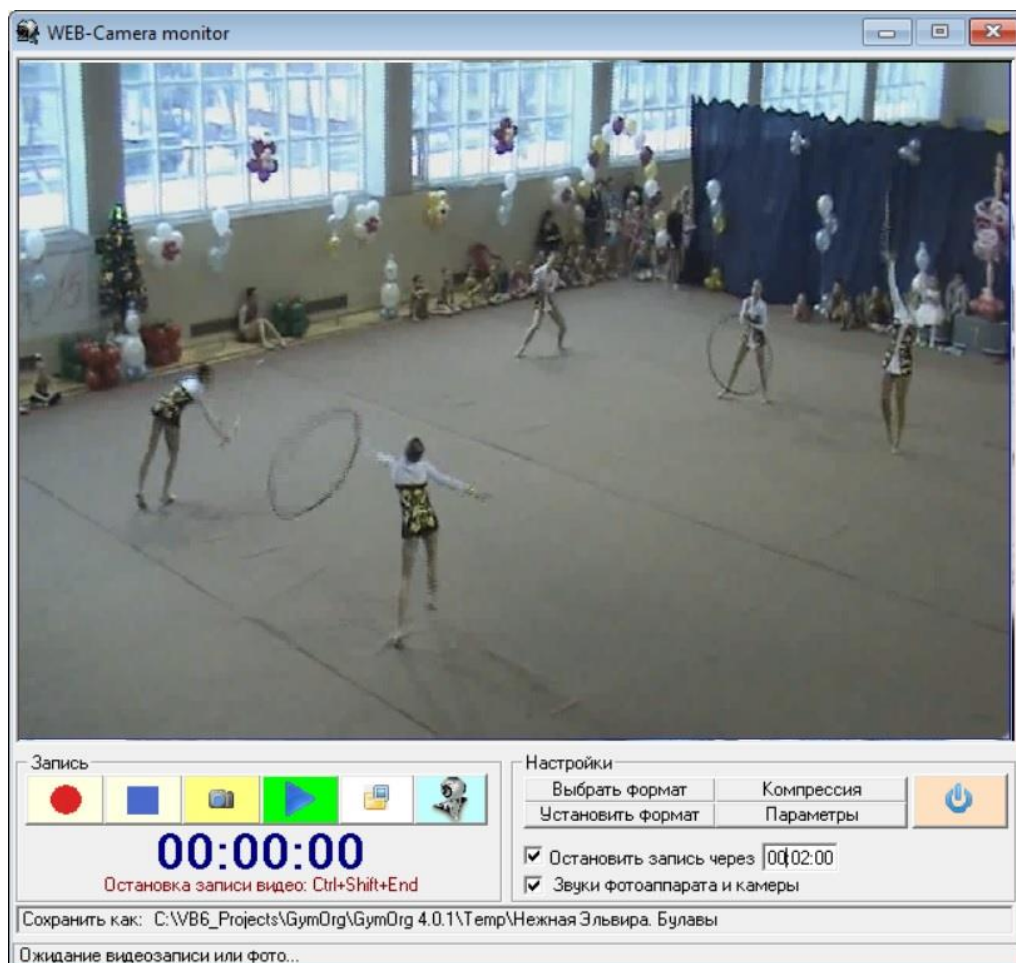

Выполните необходимые настройки (выбор камеры, назначение папки для сохранения фото/видеофайлов и т.д.). Имя файла формируется автоматически (имя гимнастки + вид + дата и время съемки). Видеофайлы сохраняются в формате avi, фото в формате jpg. Воспроизвести записанный файл можно отсюда же с помощью встроенного видео-плеера

(кнопка ):

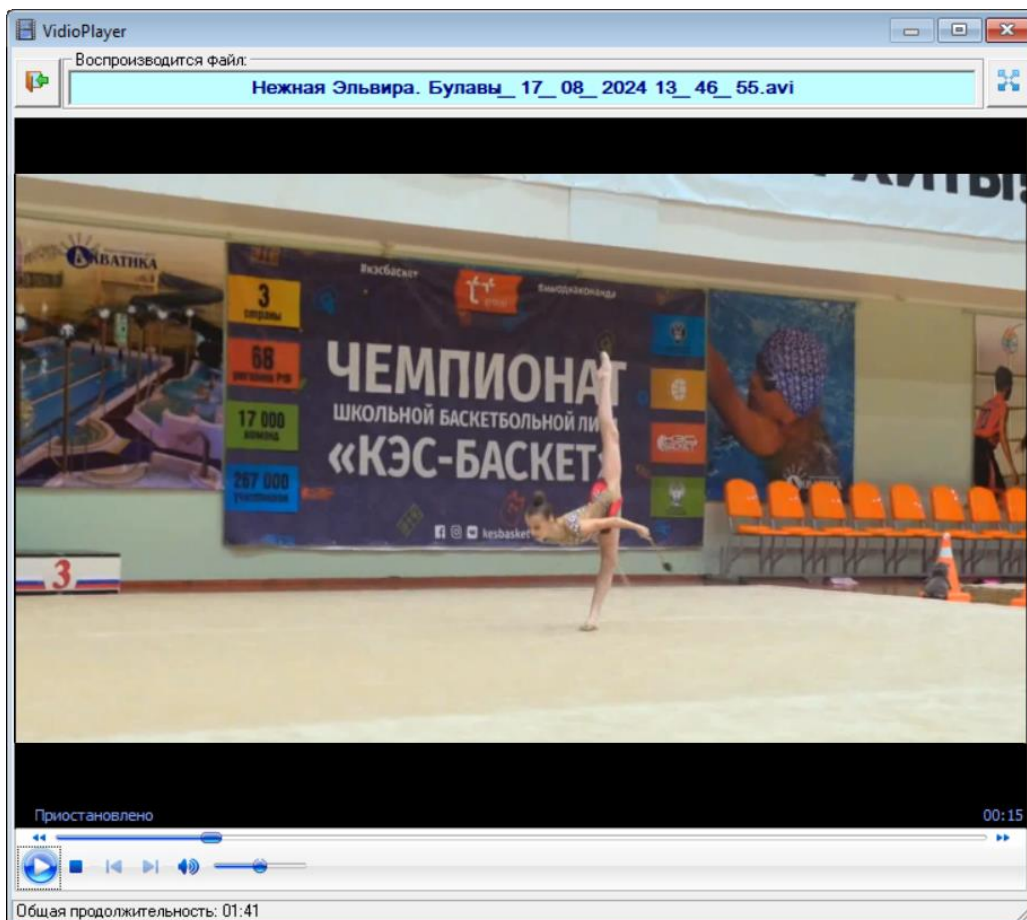

11 Заключение

Ну, собственно, на этом пока и все. В программе существует еще много возможностей, не отраженных в данном Руководстве (медальный зачет, статистика по регионам, автоматическое формирование финалов (про это есть отдельная инструкция на сайте) и т.д.). Так же, когда вы будете читать это руководство, в интерфейсе и функционале программы могут произойти некоторые изменения, что никак не отразится на основных принципах работы.

Все вопросы замечания или пожелания, которые могут возникнуть в ходе работы с программой, вы можете направить на почту HGcards@yandex.ru. Сайт, где можно скачать программу - <https://sportprog.ru/progs/>

Успехов!

12 Приложение 1. Образцы документов, созданных из программы

11.1 Общая информация.

Общая информация о соревновании

Название: IV ежегодное открытое первенство АУ СН ЦПСК «Химки»

Место проведения: СК "Родина", г. Химки ул. Победы д. 16

Дата соревнований: 26 Октября 2013 - 27 Октября 2013

Организатор: ЦПСК Химки

Контактная информация: т. +7 (000) 123-45-67 Гуреева Светлана, e-mail: email@email.ru

11.2 Программа соревнований

IV ежегодное открытое первенство АУ СН ЦПСК «Химки»

26 Октября 2013 - 27 Октября 2013

Программа соревнований

26 Октября 2013		Участниц
9:00	2007г.р., упражнение Б.П.	19
9:40	Торжественное открытие, парад	
10:10	2006г.р., упражнение Б.П.+1 вид	27
11:55	2005г.р., 2 вида	30
14:05	Перерыв	
14:50	2004г.р., 2 вида	28
16:40	2003г.р., 3 вида	23
19:05	1999-2001г.р., КМС, 1 вид, групповое	4
19:20	Парад, награждение	
27 Октября 2013		Участниц
9:00	2002г.р., 2 вида	28
11:00	Показательные выступления	
11:40	1999-2001г.р., КМС, 3 вида	19
13:40	Перерыв, обед	
14:20	1999-2001г.р., КМС, 2 вида, групповое	4
14:35	1997-1998г.р., МС, 4 вида	8
15:40	Парад, награждение	

11.3 Список участниц

IV ежегодное открытое первенство АУ СН ЦПСК «Химки»

26 Октября 2013 - 27 Октября 2013

Список участниц

26.10.2013.

09:00-09:40

2007г.р., упражнение Б.П.

№	Имя	Год	Город	Клуб	Тренер	Разряд
1	Плужникова Валерия	2008	Зеленоград	ДЮСШ 112		
2	Харанжук Виктория	2007	Москва	ДЮСШ 1		
3	Купрякова Валерия	2007	Электросталь			
4	Идиатулина Анель	2007	Москва	ДЮСШ 112		
5	Коровина Алина	2007	Красногорск			
6	Леханова Полина	2007	Подольск			
7	Стручалина Полина	2007	Москва	ЦСКА	Столбова Мария	
8	Паскаль Карина	2007	Звездный городок	СК «Комета»		
9	Захурдаева Полина	2007	Химки	ЦПСК «Химки»	Кутимова Е.А.	
10	Артемьева Анна	2007	Лобня			
11	Дмитриева Ангелина	2007	Подольск			
12	Кочанжи Анастасия	2007	Лобня			
13	Попович Екатерина	2007	Москва	ДЮСШ 112		
14	Скрыпина София	2007	Конаково			
15	Рогова Алина	2007	Подольск			
16	Юларжи Алина	2007	Химки	ЦПСК «Химки»	Кутимова Е.А.	
17	Дорожкина Мария	2007	Москва	ДЮСШ 112		
18	Русинова Александра	2008	Звездный городок	СК «Комета»		
19	Игнатьева Ксения	2007	Подольск	Матрешки	Исаева Н.Е.	3-й разряд

26.10.2013.

10:10-11:55

2006г.р., упражнение Б.П.+1 вид

№	Имя	Год	Город	Клуб	Тренер	Разряд
1	Пурганская Виктория	2006	Москва	ДЮСШ 112		
2	Ванюшина Елизавета	2006	Электросталь			
3	Ниджерадзе Анна	2006	Москва	АНО «Лидер»		
4	Базорова Софья	2006	Химки	ЦПСК «Химки»	Кандаева Г.А.	2-й разряд
5	Старкова Вероника	2006	Химки	ЦПСК «Химки»	Кутимова Е.А.	1-й юн. разряд
6	Малахова Ксения	2006	Электросталь			
7	Хегедюш Кристина	2006	Москва	СДЮСШОР 74		
8	Малороева Мэйли	2006	Звездный городок	СК «Комета»		
9	Тарасенко Елизавета	2006	Звездный городок	СК «Комета»		
10	Купреева Елизавета	2006	Москва	СДЮСШОР 74		
11	Камышова Полина	2006	Электросталь			
12	Семенова Александра	2006	Москва	ЦСКА	Столбова Мария	

11.4 Стартовый протокол



Наше новое соревнование

Стартовый протокол на 13 Сентября 2014

09:00-10:45 Группа: 2006 г.р., Б.П.+1 вид

Поток 1 09:00-09:35

№	Гимнастка	г.р.	Город	Разряд	1	2
1	Ванюшина Елизавета	2006	Электросталь	2-й юн.	✗	У
2	Барыкина Вера	2006	Лобня	2-й юн.	У	✗
3	Ниджерадзе Анна	2006	Москва АНО «Лидер»	2-й юн.	✗	У
4	Куканус Виктория	2006	Химки ЦПСК «Химки»	2-й юн.	У	✗
5	Купреева Елизавета	2006	Москва СДЮСШОР 74	3-й юн.	✗	У
6	Егорова Софья	2006	Москва	2-й юн.	У	✗
7	Турнина Алина	2006	Якутск	2-й юн.	✗	У
8	Герасимчук Анастасия	2006	Москва ДЮСШ 112	1-й юн.	У	✗
9	Шумилина Ариадна	2006	Конаково	2-й юн.	✗	У

Поток 2 09:35-10:10

№	Гимнастка	г.р.	Город	Разряд	1	2
1	Семенова Александра	2006	Москва ЦСКА	3-й юн.	У	✗
2	Евсеева Виктория	2006	Химки ЦПСК «Химки»	2-й юн.	✗	У
3	Вязанкина Полина	2006	Москва СДЮСШОР 74	2-й юн.	У	✗
4	Федорова Арина	2006	Москва СДЮСШОР 74	3-й юн.	✗	У
5	Ларькина Мария	2006	Электросталь	3-й юн.	У	✗
6	Петрова Александра	2006	Химки ЦПСК «Химки»	2-й юн.	✗	У
7	Пурганская Виктория	2006	Москва ДЮСШ 112	2-й юн.	У	✗
8	Базорова Софья	2006	Химки ЦПСК «Химки»	2-й юн.	✗	У
9	Малахова Ксения	2006	Электросталь	2-й юн.	У	✗

Поток 3 10:10-10:45

№	Гимнастка	г.р.	Город	Разряд	1	2
1	Хегедюш Кристина	2006	Москва СДЮСШОР 74	1-й юн.	✗	У
2	Тарасенко Елизавета	2006	Звездный городок СК «Комета»	2-й юн.	У	✗
3	Гнидюк Полина	2006	Москва СДЮСШОР 74	1-й юн.	✗	У
4	Малороева Мэйли	2006	Звездный городок СК «Комета»	2-й юн.	У	✗
5	Старкова Вероника	2006	Химки ЦПСК «Химки»	2-й юн.	✗	У
6	Камышова Полина	2006	Электросталь	2-й юн.	У	✗
7	Локтева Анжелика	2006	Звездный городок СК «Комета»	2-й юн.	✗	У
8	Соколова Варвара	2006	Химки ЦПСК «Химки»	1-й юн.	У	✗
9	Ратникова Яна	2006	Москва СДЮСШОР 74	2-й юн.	✗	У

11.5 Судейская бригада

**IV ежегодное открытое первенство АУ СН ЦПСК
«Химки»**

26 Октября 2013 - 27 Октября 2013

Судейская бригада

№	Судья	Город	Категория	Должность
1	Агафонова Н.Ю.	Москва	1 кат.	Главный судья
2	Дерюгина С.Н.	Химки	3 кат.	
3	Ерофеева К.С.	Москва	2 кат.	Зам. главного судьи
4	Звягинцева В.В.	Дмитров	МК	
5	Степанова Г.Д.	Химки	ВК	Главный секретарь
6	Милюкова С.П.	Якутск	1 кат.	
7	Федорина С.Л.	Москва	1 кат.	
8	Фирсова Н.Ю.	Дмитров	2 кат.	
9	Николаева Г.Д.	Химки	ВК	
10	Смирнова Г.Д.	Мытищи	1 кат.	

11.6 Итоговый протокол

IV ежегодное открытое первенство АУ СН ЦПСК «Химки»

26 Октября 2013 - 27 Октября 2013

Итоговый протокол по группе 2006г.р.

№ п/п	Ст.№	Участница	г.р.	Город	Тренер			Сумма	Место
1	4	Базорова Софья	2006	Химки ЦПСК «Химки»	Кандаева Г.А.	10,600	8,800	19,400	1
2	20	Куканус Виктория	2006	Химки ЦПСК «Химки»	Кутимова Е.А.	9,000	9,950	18,950	2
3	26	Барыкина Вера	2006	Лобня		8,700	9,200	17,900	3
4	9	Тарасенко Елизавета	2006	Звездный городок СК «Комета»		8,050	9,500	17,550	4
5	25	Егорова Софья	2006	Москва		9,550	7,950	17,500	5
6	19	Шумилина Ариадна	2006	Конаково		8,850	8,650	17,500	5
7	24	Евсеева Виктория	2006	Химки ЦПСК «Химки»	Кутимова Е.А.	8,700	8,650	17,350	6
8	18	Вязанкина Полина	2006	Москва СДЮСШОР 74		7,700	9,300	17,000	7
9	23	Ратникова Яна	2006	Москва СДЮСШОР 74		8,100	8,850	16,950	8
10	7	Хегедюш Кристина	2006	Москва СДЮСШОР 74		8,000	8,800	16,800	9
11	17	Турнина Алина	2006	Якутск		8,050	8,600	16,650	10
12	3	Ниджерадзе Анна	2006	Москва АНО «Лидер»		8,600	7,850	16,450	11
13	13	Ларькина Мария	2006	Электросталь		8,800	7,450	16,250	12
14	22	Соколова Варвара	2006	Химки ЦПСК «Химки»	Кандаева Г.А.	7,150	9,000	16,150	13
15	15	Локтева Анжелика	2006	Звездный городок СК «Комета»		7,550	8,550	16,100	14
16	27	Федорова Арина	2006	Москва СДЮСШОР 74		8,050	8,050	16,100	14
17	8	Малороева Мэйли	2006	Звездный городок СК «Комета»		7,050	9,000	16,050	15
18	6	Малахова Ксения	2006	Электросталь		7,800	8,050	15,850	16
19	11	Камышова Полина	2006	Электросталь		8,800	6,900	15,700	17
20	21	Петрова Александра	2006	Химки ЦПСК «Химки»	Кутимова Е.А.	7,600	8,050	15,650	18
21	10	Купреева Елизавета	2006	Москва СДЮСШОР 74		7,450	8,150	15,600	19
22	14	Герасимчук Анастасия	2006	Москва ДЮСШ 112		7,050	8,350	15,400	20
23	5	Старкова Вероника	2006	Химки ЦПСК «Химки»	Кутимова Е.А.	8,000	7,160	15,160	21
24	16	Гнидюк Полина	2006	Москва СДЮСШОР 74		7,750	6,950	14,700	22
25	2	Ванюшина Елизавета	2006	Электросталь		8,450	6,050	14,500	23
26	1	Пурганская Виктория	2006	Москва ДЮСШ 112		7,265	7,050	14,315	24
27	12	Семенова Александра	2006	Москва ЦСКА	Столбова Мария	7,150	7,000	14,150	25

Главный судья

Агафонова Н.Ю.

Главный секретарь

Степанова Г.Д.

11.7. Бланки секретаря

ХУДОЖЕСТВЕННАЯ ГИМНАСТИКА.

Дата _____



Ф.И. гимнастки _____

	1	2	3	4	5	Оценка	Сбавка	Итог
D								
E								
Сбавка Судьи-Координатора								

ХУДОЖЕСТВЕННАЯ ГИМНАСТИКА.

Дата _____



Ф.И. гимнастки _____

	1	2	3	4	5	Оценка	Сбавка	Итог
D								
E								
Сбавка Судьи-Координатора								

ХУДОЖЕСТВЕННАЯ ГИМНАСТИКА.

Дата _____

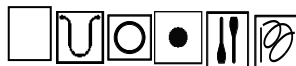

Ф.И. гимнастки _____

	1	2	3	4	5	Оценка	Сбавка	Итог
D								
E								
Сбавка Судьи-Координатора								

ХУДОЖЕСТВЕННАЯ ГИМНАСТИКА.

Дата _____



Ф.И. гимнастки _____

	1	2	3	4	5	Оценка	Сбавка	Итог
D								
E								
Сбавка Судьи-Координатора								

11.8. Бланки судей "Е"

а) Индивидуальные

ИНДИВИДУАЛЬНЫЕ УПРАЖНЕНИЯ		ИСПОЛНЕНИЕ (Е)				
Страна/Город	Гимнастка	№ Судьи		Дата		
Артистические и технические ошибки		СБАВКИ				
Единство композиции	0.1	0.2	0.3	0.4	0.5	1.0
			0.3 (стартовая/финальная позиция)			
Музыка-движение	0.1	0.2	0.3	0.4	0.5	1.0
Выразительность движений тела	0.1		0.30		0.50	
Использование пространства (разнообразие)			0.30			
Технические ошибки						
ОБЩАЯ СБАВКА ЗА ИСПОЛНЕНИЕ						
ОЦЕНКА ЗА ИСПОЛНЕНИЕ						

б) Групповые

ГРУППОВЫЕ УПРАЖНЕНИЯ		ИСПОЛНЕНИЕ (Е)			1 предмет	2 предмета
Страна/Город	Гимнастка	№ Судьи		Дата		
Артистические и технические ошибки		СБАВКИ				
Единство композиции	0.1	0.2	0.3	0.4	0.5	1.0
			0.3 (стартовая/финальная позиция)			
Музыка-движение	0.1	0.2	0.3	0.4	0.5	1.0
Выразительность движений тела	0.1		0.30		0.50	
Организация коллективной работы	0.1		0.3 (разнообразие)		0.5	
			0.3 (запрещенные элементы)			
Использование пространства (разнообразие)			0.30 (перестроения)			
			0.30 (длительная остановка)			
			0.30 (разнообразие)			
Технические ошибки						
ОБЩАЯ СБАВКА ЗА ИСПОЛНЕНИЕ						
ОЦЕНКА ЗА ИСПОЛНЕНИЕ						

11.9. Представление команды (для групповых)

Представление команды ЦПСК «Химки» II

1. Команда города: **Химки**
2. Спортивная организация: **ЦПСК «Химки»**
3. Программа: **КМС**
4. Состав команды:
 1. **Барашкова Ангелина 1999 г.р. - КМС**
 2. **Боровских Елизавета 1999 г.р. - КМС**
 3. **Колганова Валерия 2000 г.р. - КМС**
 4. **Рунова Дарья 1999 г.р. - КМС**
 5. **Селютина Ксения 2000 г.р. - КМС**
 6. **Атабаева Аделина 1999 г.р. - КМС**
5. Постановщик композиции: **Чемпионка России, МСМК Ольга Растащёнова**
6. Тренер команды: **Кандаева Г.А.**